

Heimat

12. November 2021 | Jahrgang 31 | Nr. 11/2021



Bote



Öffentliche Informations- und Bekanntmachungszeitung für das Amt Goldberg-Mildenitz mit der Stadt Goldberg und den Gemeinden Dobbertin, Mestlin, Neu Poserin, Techentin

Lieber gesund bleiben als gesund werden

Unter diesem Credo versteht der Arzt René Starke seine neue Praxis „Gesundheitspraxis Starke“ in Goldberg. Herr Starke ist in Berlin geboren, hat dort studiert und gearbeitet und ist 41 Jahre alt. Der Wechsel aus der Großstadt war gut überlegt und er lobt ausdrücklich die Zusammenarbeit mit der Kassenärztlichen Vereinigung M-V, die ihm bei der Suche nach einem geeigneten Standort unterstützt hat.

Am **17. November um 13.00 Uhr** wird die Praxis in der Langen Straße 75 (Eingang in der Mühlenstraße) eröffnet. Nach Fertigstellung des Gesundheitszentrums Kampstraße 13 (Stahlbad) wird er mit seiner Praxis dorthin umsiedeln.



GESUNDHEITSPRAXIS STARKE

Zum jetzigen Team der Gesundheitspraxis gehören neben René Starke - Angelika Behrens und Melanie Ungewiß an. Die Praxis ist für alle Bürger und Bürgerinnen offen. Neben Ernährungsberatungen und Vorsorgeuntersuchungen werden noch viele weitere Leistungen angeboten.

Das Team freut sich Sie in der Gesundheitspraxis zu begrüßen.

Sprechzeiten:

Montag	09.30 - 15.00 Uhr
Dienstag; Mittwoch	09.00 - 15.00 Uhr
Donnerstag	09.30 - 18.00 Uhr
Freitag	nur nach Terminvereinbarung
Samstag (1 x Monat)	nur nach Terminvereinbarung

Telefon: 038736 802555

E-Mail: starkepraxis@gmail.com

- Anzeige -

Parchim
Ludwigslust
Schwerin
Rostock



GUTSCHEIN

für eine unverbindliche und **kostenfreie**
Bewertung IHRER Immobilie!

GEBÜHRENFREI

0800 000 9853
0800 000 WULF

INHALTSVERZEICHNIS

- Sprechzeiten | Bereitschaftspläne
- Amtliche Bekanntmachungen
- Informationen aus den Gemeinden
- Aus den Kitas
- Wir gratulieren
- Veranstaltungen
- Nachrichten aus Vereinen und Verbänden
- Kirchliche Nachrichten
- Wissenswertes

Telefonverzeichnis des Amtes Goldberg-Mildenitz

Lange Straße 67, 19399 Goldberg, www.amt-goldberg-mildenitz.de

Rathaus

Telefonnummer Zentrale:

038736 8200

Fax:

038736 82036

Herr Mittelstädt	Amtsvorsteher		
Herr Kinski	Leitender Verwaltungsbeamter	82026	E-Mail: m.kinski@amt-goldberg-mildenitz.de
Herr Beck	IT-Systemadministrator	82023	E-Mail: s.beck@amt-goldberg-mildenitz.de

Regionalbüro Zukunftskonzept

Frau Hentschel-Blank		82012	E-Mail: zukunftskonzept@amt-goldberg-mildenitz.de
Frau Heuer		82012	E-Mail: t.hentschel-blank@amt-goldberg-mildenitz.de E-Mail: k.heuer@amt-goldberg-mildenitz.de

Amtsjugendpflege

Herr Oltmanns-Leimgruber			
Herr Lalla		801031	E-Mail: amtsjugendpfleger@amt-goldberg-mildenitz.de

Amt für Finanzen

Herr Schewe	Amtsleiter	82022	E-Mail: d.schewe@amt-goldberg-mildenitz.de
Frau Meyer	Kassenleiterin	82024	E-Mail: i.meyer@amt-goldberg-mildenitz.de
Frau Krafczik	SB Kasse	82016	E-Mail: m.krafczik@amt-goldberg-mildenitz.de
Frau Gertz	SB Steuern, Anlagenbuchung	82032	E-Mail: m.gertz@amt-goldberg-mildenitz.de
Frau Radewald	SB Geschäftsbuchhaltung/Entgelt	82044	E-Mail: g.radewald@amt-goldberg-mildenitz.de
Frau v. Pich Lipinski	SB Vollstreckung	82020	E-Mail: r.lipinski@amt-goldberg-mildenitz.de

Amt für Bürgerservice

Herr Kinski	Amtsleiter	82026	E-Mail: m.kinski@amt-goldberg-mildenitz.de
Frau Pfeiffer	stellv. Amtsleiterin, Gewerbe- und Friedhofsangelegenheiten	82014	E-Mail: m.pfeiffer@amt-goldberg-mildenitz.de
Herr Grube	SB Bürgerservice, Fundbüro	82025	E-Mail: h.grube@amt-goldberg-mildenitz.de
Frau Jäger	SB Einwohnermeldeamt	82021	E-Mail: h.jaeger@amt-goldberg-mildenitz.de
Frau Krafczik	SB Standesamtswesen	82016	E-Mail: m.krafczik@amt-goldberg-mildenitz.de
Frau Paarmann	SB Wohngeld, Kita	82017	E-Mail: s.paarmann@amt-goldberg-mildenitz.de

Verwaltungsgebäude

Raiffeisenstraße 4, 19399 Goldberg

Telefonnummer Zentrale:

038736 8200

Fax:

038736 82043

Amt für Zentrale Dienste/Gemeindeentwicklung

Heimatbote: info@amt-goldberg-mildenitz.de

Frau Marschall	Amtsleiterin	82040	E-Mail: a.marschall@amt-goldberg-mildenitz.de
Frau Hansch	SB Zentrale Dienste	82047	E-Mail: n.hansch@amt-goldberg-mildenitz.de
Frau Bünger	SB Gebühren, Beiträge	82051	E-Mail: a.buenger@amt-goldberg-mildenitz.de
Frau Appelt	SB Personal, Schulen	82042	E-Mail: l.appelt@amt-goldberg-mildenitz.de
Frau Voß	SGL Gemeindeentwicklung	82054	E-Mail: a.voss@amt-goldberg-mildenitz.de
Frau Bensler	SB Gemeindeentwicklung	82053	E-Mail: b.bensler@amt-goldberg-mildenitz.de
Frau Schünemann	SB Liegenschaften	82055	E-Mail: j.schuenemann@amt-goldberg-mildenitz.de
Frau Günther	SB Liegenschaften	82055	E-Mail: l.guenther@amt-goldberg-mildenitz.de
Frau Kruse	SB Gebäudemanagement	82046	E-Mail: m.kruse@amt-goldberg-mildenitz.de
Herr Momber	SB Gemeindeentwicklung	82056	E-Mail: h.momber@amt-goldberg-mildenitz.de

Öffnungszeiten des Amtes Goldberg-Mildenitz:

Montag: 09:00 - 12:00 Uhr und 13:00 - 15:30 Uhr
 Dienstag: 07:00 - 12:00 Uhr und 13:00 - 15:30 Uhr
 Mittwoch: geschlossen
 Donnerstag: 09:00 - 12:00 Uhr und 13:00 - 18:00 Uhr
 Freitag: geschlossen
 Sprechzeiten des Amtsvorstehers - nach vorheriger Anmeldung

Polizei	110
Feuerwehr	112
Integrierte Leitstelle Westmecklenburg	0385 50000
Die Anmeldung von Krankentransporten erfolgt über die Leitstelle	0385 5000217
Polizeistation Goldberg	038736 82099
Polizeirevier Plau a. See	038735 8370
Bereitschaftsdienst WAZV	0173 9645900
WEMAG	0385 755111
Wohnungsgesellschaft Goldberg GmbH	038736 41365
Wohnungsgesellschaft Mildenitz GmbH	038736 41853

Das Amt Goldberg-Mildenitz ist seit dem 12.07.2021 mit den bekannten Sprechzeiten geöffnet.
 Für den Fachbereich des Bürgerservices (Einwohnermeldeamt/Wohngeld) sind auch in Zukunft telefonisch Termine vorab zu vereinbaren.

**Natur-Museum Goldberg
und Touristinformation**
Müllerweg 2, 19399 Goldberg
Tel. 038736 40443

museum@amt-goldberg-mildenitz.de



Öffnungszeiten:

1. April - 31. Oktober
Mittwoch bis Freitag 11:00 - 16:00 Uhr
Sonnabend, Sonntag, Feiertag 11:00 - 17:00 Uhr

1. November - 31. März

Mittwoch bis Sonntag 11:00 - 16:00 Uhr
(24. Dezember - 2. Januar geschlossen)

Stadtbibliothek Goldberg, Lange Str. 90

Öffnungszeiten Mo. u. Do. 15:00 - 18:00 Uhr

Bibliothek Mestlin

Öffnungszeiten Do. 15:30 - 16:30 Uhr
(unter Vorbehalt der Schließung auf Grund der Corona Pandemie)

Sprechstunde Gleichstellungsbeauftragte

Die nächste Sprechstunde findet am Dienstag, den **23.11.2021** im Amt Goldberg-Mildenitz, Verwaltungsgebäude, Raiffeisenstr. 4 von 14:30 Uhr bis 15:30 Uhr statt. Individuelle Termine sind nach tel. Absprache mit Frau A. Marschall, 038736 82040 möglich.

Gleichstellungsbeauftragte

Sitzungstermine

Sitzung der Stadtvertretung der Stadt Goldberg **09.12.2021, 19:00 Uhr**
in Goldberg, Sitzungsraum der FFW Goldberg

Sitzung des Ortsbeirates Wendisch Waren **13.12.2021, 19:00 Uhr**
in Wendisch Waren, Versammlungsraum



Jugendclub, Parkstrasse 14, 19399 Goldberg / Jugendclub Mestlin, Marx-Engels-Platz 5, 19374

Jugendclub Goldberg

Parkstraße 14 / 19399 Goldberg / Tel. 038736 801031

Montag und Donnerstag, 14:00 - 18:00 Uhr - „Offener Club“
Billard, Tischtennis, Spiele, Projekte, Workshops
ab 10 Jahre

Jugendclub Mestlin

Marx-Engels-Platz 5 / 19374 Mestlin / Tel. 03872 7144924

Dienstag und Mittwoch, 15:00 - 18:00 Uhr
Kreativ-künstlerisches Arbeiten, Projekte, Workshops
ab 6 Jahre

Johann Oltmanns-Leimgruber
Amtsjugendpfleger Goldberg-Mildenitz
Lange Str. 67, 19399 Goldberg
0152 27845507
amtsjugendpfleger@amt-goldberg-mildenitz.de

Öffnungszeiten der Schuldnerberatung

Arbeitslosenverband Deutschland
Kreisverband Parchim e. V. - Sitz Lübz

Schuldnerberatung

Berater: Herr Dr. Hahnel

am Montag 22.11.2021

am Montag 15.11.2021
am Montag 06.12.2021

Öffnungszeiten:

Beratungsstelle Goldberg:
von 10:00 - 15:00 Uhr
im Amt Goldberg-Mildenitz
Raiffeisenstr. 4

Öffnungszeiten:

Beratungsstelle Mestlin:
von 10:00 - 15:00 Uhr
in der Grundschule

(unter Vorbehalt der Schließung auf Grund der Corona Pandemie)

Bereitschaftspläne

**Bereitschaft außerhalb der Sprechzeiten
der Allgemein Mediziner**

Ärztlicher Bereitschaftsdienst-Tel. Nr.: 116117

Bereitschaftspläne der Zahnärzte

Die Bereitschaftsdienste der Zahnärzte haben sich geändert (-
täglich wechselnder Bereitschaftsdienst -).

Die Angaben finden Sie in der aktuellen Tagespresse und auf
der Internetseite: www.amt-goldberg-mildenitz.de

Bereitschaftspläne der Apotheken

15.11. - 21.11.2021

Rats-Apotheke

18292 Krakow a. See, Lange Str. 14 038457 22322
www.rats-apotheke-krakow.de

Moltke-Apotheke

19370 Parchim, Lange Str. 29 03871 6245-0
www.gesundleben-apotheken.de/moltke-apotheke-parchim

22.11. - 28.11.2021

Kur-Apotheke

18292 Krakow, Dobbiner Chaussee 16 a 038457 50212
www.kur-apotheke-krakow.de

Buchholz-Apotheke

19370 Parchim, Buchholzallee 2 03871 267747
www.buchholz-apotheke-app.de

29.11. - 05.12.2021

Linden-Apotheke

19399 Goldberg, Lange Str. 112 038736 40314
www.linden-apotheke-goldberg.de

Fritz-Reuter-Apotheke

19370 Parchim, Blutstr. 14 03871 226297
www.fritzreuterapotheke.de

06.12. - 12.12.2021

Rats-Apotheke

18292 Krakow a. See, Lange Str. 14 038457 22322
www.rats-apotheke-krakow.de

Apotheke im Parchim-Center

19370 Parchim, Ludwigsluster Str. 29 03871 81355
www.apotheke-im-parchim-center.de

Dienstbereitschaftszeiten Bereich Goldberg/Krakow

Mo. - Fr.	nach Ende der Öffnungszeiten bis 21:00 Uhr
samstags	18:00 - 19:00 Uhr
Sonn- und Feiertage	10:00 - 11:00 Uhr und 18:00 - 19:00 Uhr

Dienstbereitschaftszeiten Bereich Parchim

täglich	08:00 - 08:00 Uhr
---------	-------------------

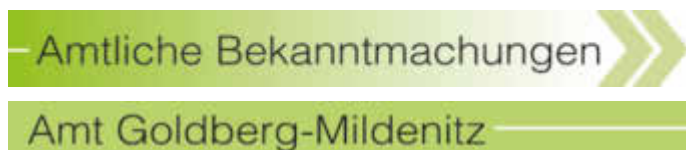
**Öffentliche Bekanntmachung**

Bundesamt für Infrastruktur, Umweltschutz u. Dienstleistungen der Bundeswehr Kompetenzzentrum Baumanagement Kiel - Schutzbereichbehörde -	24106 Kiel, 9. Juni 2021 Feldstraße 234 Tel. 0431/384-5450 E-Mail: BAIUDBwKompZBauMgmt KiK4@Bundeswehr.org
--	---

I.
Bundesministerium der Verteidigung Bonn, 12. Mai 2021
IUD I 6 - Anordnung-Nr.: I/120 MV/2

Anordnung**Aufrechterhaltung
einer Schutzbereichanordnung**

Mit Anordnung vom 24. Mai 2016, BMVg IUD I 6 - Anordnungs-Nr.: I/120MV/1 wurde ein Gebiet in den

Gemeinden Neu Poserin und Dobbertin,
Kreis Ludwigslust-Parchim, Land Mecklenburg-Vorpommern,

erstmalig zum Schutzbereich für die Verteidigungsanlage **Karow-Schmooksberg** erklärt.

Aufgrund des § 2 Abs. 4 in Verbindung mit § 9 des Gesetzes über die Beschränkung von Grundeigentum für die militärische Verteidigung (Schutzbereichgesetz) vom 7. Dezember 1956 (BGBl I, S. 899), zuletzt geändert durch Art. 11 des Gesetzes zur Steigerung der Attraktivität des Dienstes in der Bundeswehr (BGBl I, 2015, S. 706), wird diese Anordnung aufrechterhalten, weil die Verteidigungsanlage **Karow-Schmooksberg** weiterbesteht und der Schutzbereich zum Schutz und zur Erhaltung der Wirksamkeit der Anlage weiterhin erforderlich ist.

Zur Aktualisierung der Schutzbereichanordnung erhält diese nunmehr folgende Fassung:

Das zum Schutzbereich erklärte Gebiet ist in dem Plan des Schutzbereichs für die Verteidigungsanlage **Karow-Schmooksberg** (Schutzbereichplan) vom 12. Mai 2021 durch einen Vollkreis mit einem Radius von 100 m und einem Sektor mit einer Länge von 1.400 m gekennzeichnet.

Die von dem Schutzbereich erfassten Grundstücke ergeben sich aus der dieser Anordnung als Anlage beigefügten Übersicht. Aus vermessungstechnischen Gründen ist nicht auszuschließen, dass vorstehend nicht alle Grundstücke erfasst sind. Der Plan des Schutzbereiches ist die verbindliche Grundlage dieser Schutzbereichanordnung (§ 2 Abs. 1 SchBerG).

Der Schutzbereichplan vom 12. Mai 2021 - IUD I 6 - Anordnung-Nr.: I/120 MV/2 ist Bestandteil dieser Anordnung.

Die maßgebliche Ausfertigung des Planes ist bei dem

- **Bundesamt für Infrastruktur, Umweltschutz und Dienstleistungen der Bundeswehr - Kompetenzzentrum Baumanagement Kiel - Schutzbereichbehörde - in 24106 Kiel, Feldstraße 234,**
je eine weitere Ausfertigung beim
- **Bundeswehr-Dienstleistungszentrum Rostock, Kopernikusstraße 1, 18057 Rostock** und der
- **Amtsverwaltung Goldberg-Mildenitz, Lange Straße 67, 19399 Goldberg**

zur Einsichtnahme niedergelegt.

Der Plan ist den Beteiligten nur bekannt zu geben, soweit sie von dieser Anordnung betroffen sind (§ 2 Abs. 1 SchBerG). Bei den genannten Stellen wird eine Ausfertigung des Schutzbereichplans zur Einsichtnahme zur Verfügung gestellt.

Änderungen der Grundstücksbezeichnungen (Flurstück-/Parzellen-Nummern) sowie der Grundstücksgrenzen haben auf die Wirksamkeit der Schutzbereichanordnung keinen Einfluss.

Rechtsbehelfsbelehrung

Gegen diese Anordnung kann innerhalb eines Monats nach Bekanntgabe Klage bei dem

Verwaltungsgericht Schwerin
Wismarsche Straße 323 b,
19055 Schwerin

schriftlich, zur Niederschrift des Urkundsbeamten der Geschäftsstelle oder - entsprechend den jeweils geltenden landesrechtlichen Bestimmungen - in elektronischer Form (EGVP) erhoben werden. Die Klage muss den Kläger, den Beklagten und den Streitgegenstand bezeichnen. Sie soll einen bestimmten Antrag enthalten. Die zur Begründung dienenden Tatsachen und Beweismittel sollen angegeben werden.

Die Klage ist gegen die Bundesrepublik Deutschland, vertreten durch das Bundesministerium der Verteidigung, Fontainen-graben 150, 53123 Bonn, dieses vertreten durch das Bundesamt für Infrastruktur, Umweltschutz und Dienstleistungen der Bundeswehr, Kompetenzzentrum Baumanagement Kiel, -Schutzbereichbehörde-, Feldstraße 234 in 24106 Kiel, zu richten.

Der Klage nebst Anlagen sollen so viele Abschriften beigefügt werden, dass alle Beteiligten eine Ausfertigung erhalten können.

Im Auftrag

gez. (L.S.)

Hartmann

Anlagen:

- Übersicht der vom Schutzbereich betroffenen Grundstücke
- Mitteilung zuständige Behörden
- Begründung der Schutzbereichanordnung
- Schutzbereichplan

Anlage 1 zur Schutzbereichanordnung BMVg IUD I 6 - Anordnung-Nr. I/120MV/2 vom 12. Mai 2021

Übersicht der vom Schutzbereich betroffenen Grundstücke

Teilweise enthaltene Flurstücke:

Gemarkung	Gemeinde	Gmk-Schlüssel	Flur	Flurstück
Sandhof	Neu Poserin	1287	1	72
Schwinz, Jellen, Kleesten	Dobbertin	1249	8	262/1

II. Mit Anordnung des Schutzbereichs treten von Gesetzes wegen folgende Beschränkungen ein:

Die Genehmigung des Bundesamts für Infrastruktur, Umweltschutz und Dienstleistungen der Bundeswehr, Kompetenzzentrum Baumanagement Kiel - Schutzbereichbehörde - ist einzuholen, wenn im Schutzbereich

- bauliche oder andere Anlagen oder Vorrichtungen über oder unter der Erdoberfläche errichtet, geändert oder beseitigt,
- Inseln, Küsten oder Gewässer verändert,
- in anderer Weise die Bodengestaltung und Bodenbenutzung außer der landwirtschaftlichen Nutzung verändert werden sollen (§ 3 Abs. 1 SchBerG).

III. Besondere Beschränkungen des Bundesamts für Infrastruktur, Umweltschutz und Dienstleistungen der Bundeswehr, Kompetenzzentrum Baumanagement Kiel - Schutzbereichbehörde - :

Es werden hiermit folgende Maßnahmen nach § 5 Abs. 1 SchBerG getroffen:

Für den Nahbereich gelten folgende Beschränkungen:
In einem Radius von **100 m** um den Antennenfußpunkt bedarf die Errichtung, Änderung oder Beseitigung baulicher oder anderer Anlagen/Vorrichtungen über oder unter der Erdoberfläche der Genehmigung durch die Schutzbereichbehörde (§ 3 Abs. 1 SchBerG).

Auf einer Länge von **1400 m** vom Antennenfußpunkt in Abstrahlrichtung zur Gegenstelle ist ein Sektor zu bilden, dessen **Öffnungswinkel 10°** beträgt.

Innerhalb dieses Schutzbereiches (1400 m Sektor):

- + bedarf die Einrichtung/Errichtung, Änderung oder Beseitigung baulicher oder anderer Anlagen/Vorrichtungen der Genehmigung durch die Schutzbereichbehörde (§ 3 Abs. 1 SchBerG);
- + ist die Errichtung von Bauwerken und Anlagen aller Art, deren Höhe eine Ebene überragt, die 10 m unter der Antennenunterkante (**Höhenbegrenzung 74,00 m ü NHN**) verläuft, **nicht zulässig**;
- + ist die Errichtung von Hoch- und Höchstspannungsleitungen sowie der Betrieb von Windkraftanlagen **nicht zulässig**.
- + ist der Betrieb elektrischer Bahnen gem. § 3 Abs.1 SchBerG genehmigungspflichtig.

IV. Trassenschutz außerhalb des Schutzbereiches (100 m Vollkreis, 1400 m Sektor)

Im Anschluss an den 1400 m Sektor ist im Abstand von 1400 m vom Antennenfußpunkt ein Korridor von +/- 100 m beiderseits der Hauptstrahlrichtung (PTL = Primary Target Line) bis zur Gegenstelle zu bilden.

Dies gilt nicht als Schutzbereich gemäß SchBerG, vielmehr besteht hier Trassenschutz gem. § 2 Abs. 2 Nr. 7 ROG und § 1 Abs. 6 Nr. 10 BauGB.

In diesem Bereich ist vor Errichtung von Bauwerken und Anlagen eine Beteiligung erforderlich, da die Bundeswehr die Belange der Verteidigung hier als Betroffenenvertreter und nicht als Schutzbereichsbehörde wahrnimmt.

V. Die geforderten Beschränkungen sind nach Art und Umfang zur Erhaltung der Wirksamkeit und zum Schutz der Verteidigungsanlage Karow - Schmooksberg notwendig (§ 1 Abs. 2 i. V. m. § 2 Abs. 2 SchBerG).

Bestehende bauliche Anlagen und Gebäude sind von dieser Schutzbereichanordnung grundsätzlich ausgenommen (Bestandsschutz), jedoch sind sämtliche baulichen Änderungen genehmigungspflichtig sofern sie die vorstehenden Beschränkungen berühren.

Rechtsbehelfsbelehrung

Gegen die Maßnahmen der Schutzbereichbehörde (Ziff. II - IV) kann innerhalb eines Monats nach Bekanntgabe, schriftlich oder zur Niederschrift, beim Bundesamt für Infrastruktur, Umweltschutz und Dienstleistungen der Bundeswehr Kompetenzzentrum Baumanagement Kiel - Schutzbereichbehörde - Feldstr. 234 24106 Kiel Widerspruch erhoben werden.

VI. Weitere Hinweise

Die Betroffenen haben die Möglichkeit bei den unter I. genannten Stellen einzusehen:

- die Begründung für die Anordnung des Schutzbereiches
- den Plan des Schutzbereiches
- den Wortlaut der §§ 3 - 6, 8, 9 und 27 des Schutzbereichsgesetzes



Stellenausschreibung

Das Amt Goldberg-Mildenitz stellt zum 01.09.2022 eine/n Auszubildende/n im Ausbildungsberuf

Verwaltungsfachangestellte/r Fachrichtung Kommunalverwaltung

ein.

Wir bieten einen interessanten und abwechslungsreichen Ausbildungsplatz mit attraktiven Rahmenbedingungen, wie

- Vergütung nach dem Tarifvertrag für Auszubildende des öffentlichen Dienstes; aktuell

1. Ausbildungsjahr	1.068,26 €
2. Ausbildungsjahr	1.118,20 €
3. Ausbildungsjahr	1.164,02 €
- Jährliche Sonderzahlung
- Vermögenswirksame Leistungen
- Lernmittelzuschuss in Höhe von 50,00 €/Ausbildungsjahr
- 30 Tage Urlaub
- flexible Arbeitszeitgestaltung
- bei erfolgreich bestandener Abschlussprüfung eine Prämie in Höhe von 400,00 €
- gute Übernahmechancen nach entsprechendem Abschluss

Anforderungen:

- Mittlere Reife oder Fachabitur/Abitur mit guten Noten in den Fächern Deutsch, Mathematik und Englisch
- gute Allgemeinbildung und rasche Auffassungsgabe
- Interesse an der Verwaltungsarbeit im kommunalen Bereich
- Kommunikationsfähigkeit im Umgang mit Bürgern
- Verantwortungsbewusstsein und Zuverlässigkeit
- gute PC-Kenntnisse in Microsoft-Office-Anwendungen

Ausbildungsdauer:

- 3 Jahre

Die schulische Ausbildung findet an der Beruflichen Schule Wirtschaft und Verwaltung in Schwerin statt. Die berufspraktische Ausbildung wird in den Fachämtern des Amtes Goldberg-Mildenitz absolviert. Ergänzt werden die schulischen und berufspraktischen Ausbildungsabschnitte durch Unterweisungen des Kommunalen Studieninstituts M-V, die in Schwerin durchgeführt werden.

Wenn Sie eine motivierte und engagierte Persönlichkeit sind, die zudem über eine ausgeprägte Teamfähigkeit verfügt, dann senden Sie die üblichen Bewerbungsunterlagen (Bewerbungsanschreiben, Lebenslauf, Kopie des letzten Zeugnisses, Praktikumsnachweise) bis zum

22. Dezember 2021

an folgende Adresse:

Amt Goldberg-Mildenitz
Amtsvorsteher
Lange Str. 67
19399 Goldberg

oder per E-Mail an:

l.appelt@amt-goldberg-mildenitz.de

Fassen Sie Ihre Bewerbungsunterlagen in einer PDF-Datei zusammen. Bewerbungen werden nicht zurückgesandt. Bitte beachten Sie die Datenschutzhinweise im Zusammenhang mit dem Bewerbungsverfahren gemäß Art. 13 Abs.1 Datenschutzgrundverordnung (DSGVO) unter: <https://www.amt-goldberg-mildenitz/Verwaltung/Datenschutz>.

Kosten, die im Zusammenhang mit dem Bewerbungsverfahren entstehen, werden nicht erstattet.

**Mittelstädt
Amtsvorsteher**

Stadt Goldberg

Amtliche Bekanntmachung der Stadt Goldberg

Betr.: 3. Änderung des Flächennutzungsplanes der Stadt Goldberg

Bekanntmachung der Genehmigung gemäß § 6 Abs. 5 BauGB

Die Stadtvertretung der Stadt Goldberg hat in ihrer Sitzung am 09.09.2021 die 3. Änderung des Flächennutzungsplanes beschlossen und die Begründung dazu gebilligt.

Die Genehmigung der 3. Änderung des Flächennutzungsplanes wurde mit Bescheid des Landkreises Ludwigslust-Parchim vom 30.09.2021 vollumfänglich erteilt.

Die Erteilung der Genehmigung der 3. Änderung des Flächennutzungsplanes wird hiermit gemäß § 6 Abs. 5 des Baugesetzbuches (BauGB) in der Fassung der Bekanntmachung vom 03.11.2017 (BGBl. I S. 3634), zuletzt geändert am 16.07.2021 (BGBl. I S. 2939), bekannt gemacht. Die 3. Änderung des Flächennutzungsplanes wird am Erscheinungstag dieser Bekanntmachung wirksam.

Jede Person kann die 3. Änderung des Flächennutzungsplanes einschließlich der Begründung und der Zusammenfassenden Erklärung ab diesem Tag während der Dienststunden im Amt für Zentrale Dienste/Gemeindeentwicklung des Amtes Goldberg-Mildenitz, Raiffeisenstraße 4, 19399 Goldberg, einsehen und Auskunft über den Inhalt verlangen.

Unbeachtlich werden:

1. eine nach § 214 Abs. 1 Satz 1 Nr. 1 bis 3 BauGB beachtliche Verletzung der dort bezeichneten Verfahrens- und Formvorschriften,
2. eine unter Berücksichtigung des § 214 Abs. 2 BauGB beachtliche Verletzung der Vorschriften über das Verhältnis des Bebauungsplanes und des Flächennutzungsplanes,
3. nach § 214 Abs. 3 Satz 2 BauGB beachtliche Mängel des Abwägungsvorganges,

wenn sie nicht innerhalb eines Jahres seit dieser Bekanntmachung schriftlich gegenüber der Stadt unter Darlegung des die Verletzung begründenden Sachverhalts geltend gemacht worden sind (§ 215 BauGB).

Verstöße gegen Verfahrens- und Formvorschriften der Kommunalverfassung für das Land Mecklenburg-Vorpommern (KV M-V), die in diesem Gesetz enthalten oder aufgrund dieses Gesetzes erlassen worden sind, sind nach § 5 Abs. 5 und 7 KV M-V in dem dort bezeichneten Umfang unbeachtlich, wenn sie nicht schriftlich unter Bezeichnung der verletzten Vorschrift und der Tatsache, aus der sich die Verletzung ergeben soll, innerhalb eines Jahres seit dieser Bekanntmachung gegenüber der Stadt geltend gemacht worden sind.

Anlage: Übersichtsplan - Geltungsbereich der 3. Änderung des Flächennutzungsplanes der Stadt Goldberg

Übersichtsplan

Geltungsbereich der 3. Änderung des Flächennutzungsplanes



Auszug aus der digitalen topographischen Karte, © GeoBasis DE/M-V 2021

Goldberg, den 14. 10. 2021

STADT GOLDBERG

Der Bürgermeister

Amtliche Bekanntmachung der Stadt Goldberg

Hier: Aufstellung des Bebauungsplanes Nr. 14 „Wohnquartier „Stahlbad“ der Stadt Goldberg

Bekanntmachung der Planaufstellung

Die Stadtvertretung der Stadt Goldberg hat in ihrer Sitzung am 09.09.2021 die Aufstellung des Bebauungsplanes Nr. 14 mit der Gebietsbezeichnung „Wohnquartier „Stahlbad“ beschlossen.

Das Plangebiet mit einer Größe von ca. 0,58 ha liegt innerhalb der Stadt Goldberg.

Begrenzt wird der räumliche Geltungsbereich wie folgt:

im Norden: durch den rückwärtigen Bereich des Grundstücks Kampstraße 13

im Süden: durch die Grundstücke Kampstraße 21 und Lange Straße 105

im Osten: durch den rückwärtigen Bereich der Grundstücke Lange Straße 103, 103a und 105

im Westen: durch die Kampstraße

Der Geltungsbereich ist in der beigefügten Übersichtskarte dargestellt.

Mit dem B-Plan Nr. 14 beabsichtigt die Stadt Goldberg auf einem überwiegend unbebauten Gelände zwischen der Langen Straße

und der Kampstraße in Ergänzung zu geplanten Gesundheits- und Vorsorgeeinrichtungen Wohnbebauung zu errichten, sowie einem historischen Badehaus (Denkmal), dessen Bestandschutz erloschen ist, wieder eine Nutzung zu ermöglichen.

Diese Planung ist Bestandteil eines städtebaulichen Konzeptes für das betreffende Areal. Es ist durch die politischen Gremien zur Umsetzung beschlossen worden und ist daher Grundlage für die Bauleitplanung.

Zur Schaffung des Baurechts ist ein Bauleitplanverfahren erforderlich. Nach ersten Abstimmungen mit der Bauleitplanung des Landkreises Ludwigslust-Parchim kann das Verfahren nach § 13a BauGB durchgeführt werden.

Bei der Planbearbeitung ist das nähere Umfeld in die Betrachtungen mit einzubeziehen. Bei den Grundstücken handelt es sich ausschließlich um Grundstücke im Eigentum der Stadt Goldberg.

Der Planbereich ist ein Teil des zu entwickelnden Areals am historischen „Stahlbad“ und befindet sich am südwestlichen Rand des Sanierungsgebietes „Stadtkern“ Goldberg.

Mit der Entwicklung des komplexen Vorhabens „Stahlbad Goldberg“ sind u.a. folgende Zielsetzungen verbunden, zu deren Umsetzung in einem Teilbereich (der Geltungsbereich dieses Bebauungsplanes) mit der Aufstellung dieses Bebauungsplan eine Grundlage geschaffen werden muss. Im städtebaulichen Konzept heißt es u. a.:

- Fortsetzung der Stadtsanierung und Aktivierung von Innenbereichspotenzialen für maßstabsgerechten kleinteiligen Wohnungsneubau, sowie Aufwertung des Quartiersinnenbereiches als Kopplung öffentlicher und gemeinschaftlicher Freiräume für einen Erlebnisaufenthalt in der Altstadt; Nutzung des historischen Motives des Brunnenparks;

Im Zuge des Bauleitplanverfahrens erfolgt eine Betrachtung der Umweltbelange, insbesondere wird ein Artenschutzfachbeitrag erarbeitet.

Die Aufstellung des Bebauungsplanes wird hiermit bekannt gemacht.

Stadt Goldberg, den 13.09.2021



Jan Wich
Der Bürgermeister

Übersichtsplan über die Lage des Geltungsbereiches des Bebauungsplanes Nr. 14 „Wohnquartier „Stahlbad““

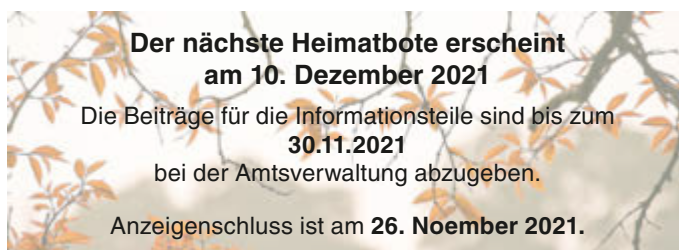

Gemeinde Dobbertin

Amtliche Bekanntmachung der Gemeinde Dobbertin

Die Gemeindevertretung der Gemeinde Dobbertin hat in der öffentlichen Sitzung am 28.09.2021 folgenden Beschluss gefasst:

Beschluss über die Aufstellung des vorhabenbezogenen Bebauungsplans Nr. 1 „Photovoltaikanlage Dobbertin“

1. Dem Antrag der *UKA Nord Projektentwicklung GmbH & Co. KG* auf Einleitung eines Bebauungsplanverfahrens gemäß § 12 Abs. 2 BauGB stimmt die Gemeindevertretung der Gemeinde Dobbertin zu und beschließt für Teilbereiche der Flurstücke 15, 16, 17, 18, 19, 22, 23, 24, 26, 27 und 28 der Flur 1 in der Gemarkung Dobbertin in einem Umfang von ca. 20 ha die Aufstellung des vorhabenbezogenen Bebauungsplans „Photovoltaikanlage Dobbertin“ gemäß § 12 Abs. 1 BauGB. Das Plangebiet ist dem dieser Vorlage als *Anlage 1* beigefügten flurstücksbezogenen Übersichtskarte zu entnehmen.
2. Ziel der o. g. Bebauungsplans soll sein, durch Festsetzung eines sonstigen Sondergebietes „Energiegewinnung auf der Basis solarer Strahlungsenergie“ gemäß § 11 Abs. 2 BauNVO die Realisierung und den Betrieb einer Freiflächenphotovoltaikanlage einschließlich der erforderlichen Nebenanlagen planungsrechtlich zu ermöglichen und die Erzeugung von umweltfreundlichem Solarstrom zu sichern.
3. Die Nord Projektentwicklung GmbH & Co.KG, Leibnitzplatz 1, 18055 Rostock, zeichnet als Vorhabenträger. Der Vorhabenträger verpflichtet sich zur Übernahme der Planungskosten, dazu wird zwischen der Gemeinde Dobbertin und dem Vorhabenträger ein städtebaulicher Vertrag gemäß § 11 Abs. 1 BauGB abgeschlossen. Der Vorhabenträger verpflichtet sich gemäß § 12 Abs. 1 BauGB, noch vor der Beschlussfassung nach § 10 Abs. 1 BauGB mit der Gemeinde Dobbertin einen Durchführungsvertrag abzuschließen mit dem Inhalt der Durchführung der Erschließung und des Vorhabens auf eigene Kosten binnen eines Jahres nach dem Erhalt der Genehmigung nach dem BauGB.
4. Die gemäß § 3 Abs. 1 BauGB erforderliche frühzeitige Unterrichtung der Öffentlichkeit sowie die Beteiligung der Behörden und sonstigen Träger öffentlicher Belange gemäß § 4 Absatz 1 BauGB soll nach den gesetzlichen Vorgaben durchgeführt werden.
5. Der Aufstellungsbeschluss ist ortsüblich bekannt zu machen (§ 2 Abs. 1 BauGB).

Anlage:

Übersichtskarte mit Ausgrenzung des Geltungsbereiches

Der Beschluss wird hiermit gemäß § 8 (3) der Hauptsatzung der Gemeinde Dobbertin im Amtsblatt „Heimatbote“ in der Ausgabe Nr. 11/2021 vom 12.11.2021 öffentlich bekannt gemacht.

Dobbertin, 02.11.2021

D. Hübner

Der Bürgermeister



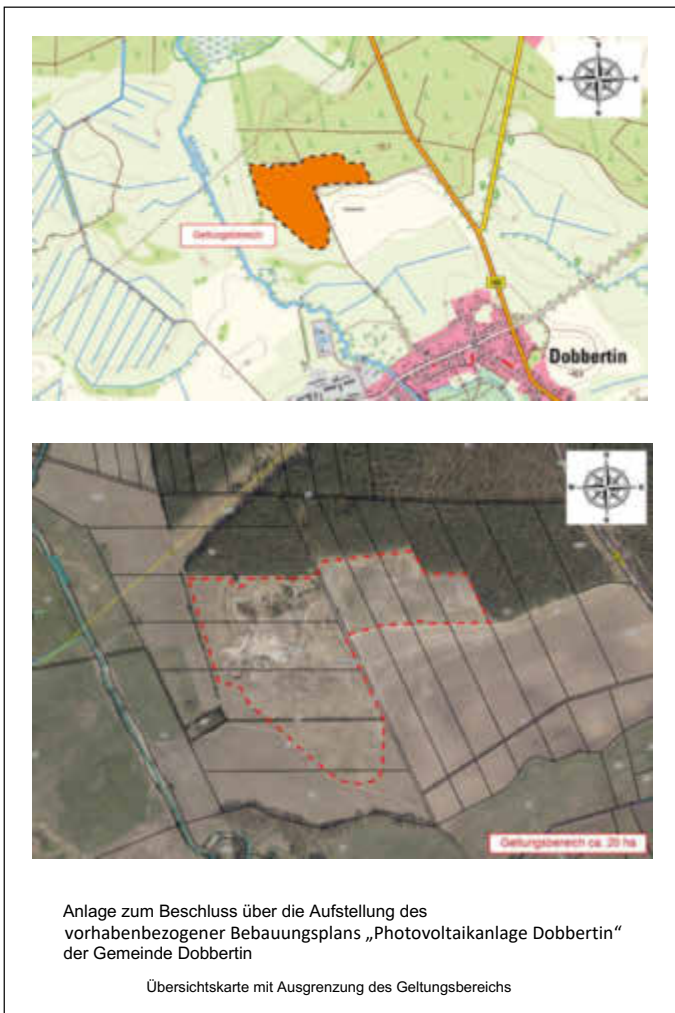

ding- Schule- Sozialwesen sowie von Arbeitgebern*innen und Arbeitnehmern*innen als auch von Senioren und Privatpersonen. Vielen konnte im persönlichen Gespräch geholfen werden andere wurden an die entsprechenden Stellen vermittelt. Die Gleichstellung der Geschlechter ist Thema aber auch die Gleichstellung verschiedener Gruppen sowie verschiedener Familien Verhältnisse sind bei weitem in unserer Gesellschaft noch nicht angekommen und bedarf weiterer Unterstützung.

E. Mewes

Gleichstellungsbeauftragte

Das Amt für Bürgerservice informiert:

Führerscheine, die bis einschließlich 31.12.1998 ausgestellt worden sind, werden nach dem Geburtsjahr des Fahrerlaubnisinhabers befristet:		Führerscheine, die ab 01.01.1999 ausgestellt worden sind, werden nach Ausstellungs-jahr befristet:	
geboren	Fristablauf	ausgestellt	Fristablauf
Vor 1953	19.01.2033	1999 - 2001	19.01.2026
1953 -1958	19.01.2022	2002 - 2004	19.01.2027
1959 -1964	19.01.2023	2005 - 2007	19.01.2028
1965 -1970	19.01.2024	2008	19.01.2029
1971 oder später	19.01.2025	2009	19.01.2030
		2010	19.01.2031
		2011	19.01.2032
		2012 - 18.1.2013	19.01.2033
		Ab dem 19.01.2013	15 Jahre nach Ausstellungsdatum

Benötigte Unterlagen

- Ihren Personalausweis oder Ihren Reisepass,
- ein biometrisches Lichtbild
- Ihre bislang noch gültige Fahrerlaubnis
- ggfs. eine Karteikartenabschrift (wenn Führerschein nicht in LUP oder SN ausgestellt)

Wo kann ich meinen Führerschein umtauschen?

Sie können den Umtausch in jedem kooperativen Bürgerbüro des Landkreises Ludwigslust-Parchim vornehmen

- zuständige Standorte: Parchim, Sternberg und Lübz sowie in Schwerin (Kfz-Zulassungs- und Führerscheinstelle)

Dauer

- von der Beantragung bis zur Zustellung dauert es ca. 4 - 6 Wochen

Die **Kosten** belaufen sich auf **29 €**. Bei weiteren Fragen wenden Sie sich bitte an 03871 115 oder buergerservice@kreis-lup.de.

Quelle: <https://www.kreis-lup.de/?object=bc.3378.6959.1>

Dr. med. Susanne Kraschewski



Dr. Susanne Kraschewski
Fachärztin
für Kinder- und Jugendmedizin

Fachärztin für Kinder- und Jugendmedizin, Asthmatrainerin

Kehrwieder 1 (Eingang über Kampstraße) 19399 Goldberg
Telefon: 038736 819970, info@praxis-buechner.com,
www.praxis-buechner.com

Öffnungszeiten

- Montag 08:30 - 12:00 Uhr und 13:00 - 17:30 Uhr
- Dienstag 08:30 - 12:00 Uhr
- Mittwoch 08:30 - 12:00 Uhr
- Donnerstag 08:30 - 12:00 Uhr und 13:00 - 16:00 Uhr
- Freitag 08:30 - 12:00 Uhr

Anmeldung Akutsprechstunde 8:30 - 9:30 Uhr



Aufgabenfelder der Gleichstellungsbeauftragten

Menschen innerhalb und außerhalb der Verwaltung können sich an die Gleichstellungsbeauftragte wenden, wenn sie:

- Unterstützung in persönlichen Problemlagen und Vermittlung von spezifischen Hilfs- und Beratungsangeboten benötigen z. B. zu den Themen Erziehung, häusliche Gewalt, Diskriminierung u.v.m.
- sich neu orientieren müssen nach Trennung und Scheidung
- Fragen und Anregungen zur Gleichstellung von Frauen und Männern haben
- wieder in den Beruf einsteigen wollen oder eine berufliche Selbstständigkeit planen
- Informationen zu Missbrauchs- und Gewaltprävention in Kitas und Schulen suchen
- aktuelle Broschüren und Informationsmaterial zu sozialen und geschlechtsspezifischen Themen suchen
- Unterrichtsmaterialien oder Angebote zu Gleichstellungsthemen suchen

Gerne setze ich mich für ihre Rechte ein und biete Hilfe und Unterstützung an!

Alle Gespräche werden auf Wunsch vertraulich behandelt!

Das letzte Jahr hat uns alle vor große Herausforderungen gestellt, persönlicher Kontakt war kaum möglich, jetzt dürfen wieder Sprechstunden stattfinden. Meine Arbeit stellt sich im Amt Goldberg - Mildenheim auf verschiedene Arten dar: zum einen in der Sprechstunde, im schriftlichen und im persönlichen Kontakt. Die Anfragen kommen aus den verschiedenen Bereichen Bil-

Neuigkeiten aus dem Zukunftskonzept Amt Goldberg-Mildenitz

Seit einigen Jahren arbeiten das „ErlebnisReich Bienenstraße“ und das Amt Goldberg-Mildenitz eng zusammen. Das „ErlebnisReich Bienenstraße“ ist eine Initiative von Bienenfreunden der Naturparke Sternberger Seenland und Nossentiner/Schwinzer Heide. Gemeinsam wollen sie den Bewohnern Westmecklenburgs und den Gästen das Leben und Wirken der Bienen sowie anderer bestäubender Insekten näher bringen.

In unserem Amtsgebiet gibt es viele Schnittstellen, sei es das Fahrrad-Wegesystem, welches quer durch die Naturparke Sternberger Land und Nossentiner Schwinzer Heide führt und interessante Stationen der Bienenstraße miteinander verbindet. Zum Abschluss der Saison haben sich die Mitarbeiter der Bienenstraße etwas Besonderes überlegt.

Es wurden „Überraschungspakete“ für die Akteure zusammengestellt, welche jeweils 15 bestäuberfreundliche Stauden, eine Informationsbroschüre, sowie ein Schild mit der Aufschrift „Hier blüht es für Bienen, Insekten und Co.“ enthält.

Die Pflanzen sollten an Örtlichkeiten gesetzt werden, die seitens von Besuchern stark frequentiert sind, um öffentlichkeitswirksam für das Anlegen von Blühflächen zu werben und das Nahrungsangebot für Bestäuberinsekten zu verbessern.

Wir haben Staudenpakete in Empfang nehmen dürfen und diese an zwei Projekte im Amt Goldberg-Mildenitz übergeben.

Zum einen an Dana Hoffmann. Sie hat mit vielen fleißigen Freiwilligen innerhalb kürzester Zeit eine kleine insektenfreundliche Parkanlage vor dem Nahkauf in Mestlin geschaffen.

„Ihr Ziel ist es in der Gemeinde Mestlin einen Nachhaltigen Insektenpark zu schaffen und gleichzeitig einen Treffpunkt für alle Altersschichten zu bieten. In diesem kleinen Garten können Schulen und Kindergärten Projekte durchführen, sowie auch Ältere sich treffen. Viele Kooperationspartner beteiligen sich bei diesem Projekt und sind auch überzeugt, dass es sich nicht nur auf die Gemeinde auswirkt, sondern auch ein Zeichen für die Natur und die Umwelt setzt.“

Frau Hoffmann ließ es sich nicht nehmen, die Blumenstauden sogleich auf dem Areal in die Erde zu pflanzen.

Ein weiteres Paket wurde in Abstimmung mit den Mitgliedern der „Kreativ Werkstatt“ der Gemeinde Dobbertin an den Gemeindegartenarbeiter Thomas Koch übergeben. Diese Gruppe von fleißigen Einwohnern hatte in Vorbereitung zum 30. Landesertedankfest den Platz der Arbeit, vor dem Gasthaus „Zwei Linden“ umgestaltet und mit zahlreichen Insektenhotels verschönert. Am vorletzten Wochenende im Oktober setzten die fleißigen Mitstreiter rund um Antje Reichenbecker die Stauden an dem dafür vorgesehenen Platz in Dobbertin.



Regionalvermarktung ist in aller Munde, nicht nur an der Bienenstraße, sondern auch im Amtsgebiet ...

An einigen Stationen entlang der Bienenstraße findet man diese schlichten, offen gehaltenen Holzregale, so auch im Hofladen der Landfrauen in Goldberg. Die Bienenstraßen-Regale werden im Diakoniewerk Neues Ufer in Rampe produziert. Die Bestückung erfolgt in Absprache mit Produkten aus der Region. In Zusammenarbeit mit den Projektmitgliedern des Zukunftskonzeptes werden noch passende Standorte für weitere Regale gesucht. In Planung ist u. a. die Aufstellung eines solchen Regales im Natur-Museum in Goldberg sowie im Nahkauf in Mestlin. Gern können Sie sich mit Ihren Vorschlägen an uns wenden!



Ihr Regionalbüro Zukunftskonzept
Kathleen Heuer k.heuer@amt-goldberg-mildenitz.de
Tanja Hentschel-Blank t.hentschel-blank@amt-goldberg-mildenitz.de

Sachbearbeiterinnen Regionalentwicklung
Amt Goldberg-Mildenitz
Lange Str. 67, 19399 Goldberg, Tel.: 038736 - 82012
E-Mail: zukunftskonzept@amt-goldberg-mildenitz.de



Informationen aus den Gemeinden

Stadt Goldberg

Zusammenfassung 775 Jahr Feier Goldberg

Liebe Goldberger, sehr geehrte Gewerbetreibende, liebe Vereinsvorsitzende,

die zweite Sitzung zur Vorbereitung unserer 775-Jahr-Feier fand am 11.10.2021 statt. Und wieder haben sich ein paar mehr Interessierte gemeldet. Themen waren unter anderem die Festlegung der Arbeitsgruppen und die Mitarbeit in diesen.

Folgende Arbeitsgruppen sollen (vorläufig) gebildet werden:

- Festumzug
- Festschrift
- Finanzen/Marketing
- Veranstaltungen
- Infrastruktur/ Bühnenausstattung ...
- Catering/Versorgung
- öffentl. Anträge und Abläufe

Terminiert wurde die „Festwoche“ auf die Zeit vom 08.09. - 16.09.2023.

Trotzdem würden wir uns freuen, wenn sich noch einige mehr bereits an dieser Stelle einbringen würden.

Deshalb an dieser Stelle noch einmal der Aufruf an alle Goldberger Bürger, Vereine und Betriebe: bringt euch mit euren Ideen und Möglichkeiten rechtzeitig ein! Überlegt euch, welchen Beitrag ihr zum Gelingen beitragen könnt und wollt!

Als nächster Termin für eine Zusammenkunft ist der 15.11.2021 19:00 Uhr im Amtsgebäude (Raiffeisenstraße 4) vorgesehen.

Ralph Mohr

Vors. des Ausschusses Soziales u. Umwelt

Aus den Schulen

Überraschung in der Schule

Was für ein Gruselspaß!

Heute Morgen im Schuleingang war ein Netz aus Mullbinden gebunden.

Alle Schüler mussten durchkrabbeln.
Das hat Spaß gemacht!

Wir sind später in eingeteilten Gruppen zu den zugeteilten Stationen gegangen.

1. Station (Gespensterspaß)
Dort haben wir Ringe werfen, Pyramiden bauen und andere Dinge in der Gruppe gespielt.
2. Station (Fruchtiger Kürbis)
Wir haben da Gespensterlollis gemacht und eine Mandarine so angemalt, dass sie wie ein geschnitzter Kürbis aussah.
3. Station (Es spukt, knirscht und knackt)
Im dunklen Kuschelraum lagen viele verschiedene Instrumente, jedem wurde eins zugeteilt. Unsere Gruppe hat einen Text aufgesagt und wir haben die passenden Geräusche gespielt und dann haben wir noch was gespielt.
4. Station (Schaurige Leckereien)
Es gab Gruselfinger, Bananengeister und Hexenbesen zur Auswahl, das war lecker!

Wir haben Bilder mit Farbe angetupft und bei den meisten sah es wirklich gut aus. Die letzte Station (Flatternde Mäuse). Dort haben wir eine Fledermaus aus einer Socke und Zeitungspapier gebastelt.

Vielen Dank an die Lehrerinnen und das Hortteam.

Jule Möller

Grundschule John Brinckman

Wir gratulieren

Zur Information: Zukünftig dürfen auf Grund des Inkrafttretens des Bundesmeldegesetzes (§ 50 Abs. 2) nur folgende Jubiläen veröffentlicht werden:

70. Geburtstag, jeder fünfte weitere Geburtstag und ab dem 100. Geburtstag jeder folgende Geburtstag.

Geburtstagskinder Monat Dezember 2021



Stadt Goldberg

01.12.	Herr Peter Werner	zum 75. Geburtstag
07.12.	Herr Udo Stegemann	zum 70. Geburtstag
10.12.	Herr Siegfried Strasen	zum 75. Geburtstag
13.12.	Herr Manfred Markiewicz	zum 70. Geburtstag
22.12.	Herr Egon Glaser	zum 70. Geburtstag
23.12.	Frau Christel Rehwagen	zum 85. Geburtstag
26.12.	Frau Roswitha Reimer	zum 80. Geburtstag
28.12.	Herr Wolfgang Koop	zum 70. Geburtstag
31.12.	Frau Hannelore Reiher	zum 85. Geburtstag

Gemeinde Dobbertin

09.12.	Herr Jürgen Strübing	zum 80. Geburtstag
13.12.	Herr Klaus-Dieter Böttcher	zum 70. Geburtstag
24.12.	Frau Helga Siegmund	zum 70. Geburtstag
29.12.	Frau Lieselotte Scheperski	zum 75. Geburtstag

Gemeinde Mestlin

19.12.	Frau Helga Kaczor	zum 80. Geburtstag
29.12.	Frau Ingeborg Benthin	zum 70. Geburtstag

Gemeinde Neu Poserin

26.12.	Herr Peter Naumann	zum 80. Geburtstag
28.12.	Frau Annelie Siegel	zum 75. Geburtstag

Gemeinde Techentin

09.12.	Herr Manfred Götter	zum 75. Geburtstag
23.12.	Herr Heinrich Schumann	zum 80. Geburtstag



Hinweis:

Gegen die Veröffentlichung kann nach § 36 Landesmeldegesetz Widerspruch eingelegt werden. Der Widerspruch ist formlos an das Amt Goldberg-Mildenitz, Lange Str. 67, 19399 Goldberg, zu richten.

Wir weisen darauf hin, dass dem Amt Daten zu Eheschließungen, die außerhalb des Amtsbereiches geschlossen wurden, lt. Meldegesetz erst ab dem Jahr 2016 vorliegen. Die Daten der Vorjahre sollten durch die Betroffenen nachgemeldet werden, wenn der Wunsch besteht, dass die Gemeinde Kenntnis von einem Ehejubiläum erlangt.

Veranstaltungen

Stadt Goldberg

Seniorenweihnachtsfeier

Hiermit lade ich alle Seniorinnen und Senioren der Stadt Goldberg zu einer gemütlichen, weihnachtlichen Kaffeetafel in den Versammlungsraum der Freiwilligen Feuerwehr Goldberg ein.

Datum: 06. Dezember 2021 oder
07. Dezember 2021

Uhrzeit: jeweils 15.00 Uhr

Aus organisatorischen Gründen bitte ich um Ihre Anmeldung bis zum 22. November 2021 im Amt Goldberg-Milde- nitz bei Frau Bünger, Tel. 82051.

Gustav Graf von Westarp
Bürgermeister

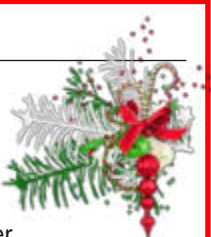

ErlebnisReich Bienenstraße on Tour

„Ein Bienenjahr“ Eine Wanderausstellung mit Fotografien von Volker Janke

In Zusammenarbeit zwischen dem Freilichtmuseum für Volkskunde Schwerin-Mueß und dem ErlebnisReich Bienenstraße entstand die Wanderausstellung „Bauer und Biene - eine gemeinsame Sache“, die ab dem 13. November im Natur-Museum in Goldberg zu sehen sein wird. Volker Janke, Mitarbeiter am Freilichtmuseum Schwerin-Mueß, Naturfreund und leidenschaftlicher Fotograf, hat die wesensgemäße Imkerei und wildlebende Honigbienen in beeindruckenden Bildern dokumentiert.



Kaum ein Tier musste sich im Laufe der Geschichte den Bedürfnissen des Menschen so unterwerfen wie die Honigbiene. Über Jahrmillionen hat sich das staatenbildende Insekt mit, in und zugunsten ihrer Umwelt spezialisiert. Durch den Menschen wurden wie selbstverständlich Honig- und Wachsüberschüsse generiert und abgeschöpft. Doch alles ist endlich. Heute steht diese ökologische Schlüsselart dicht vor dem Abgrund ihrer natürlichen Existenz. Eine neue Generation Bienenforscher und Imker arbeitet mit spannenden Experimenten Hand in Hand, um einen tief verwurzelten Menschheitskonflikt aufzulösen. Wieviel darf ich aus der Natur entnehmen, ohne das Ganze zu gefährden? Dieser Frage möchte die Fotoausstellung mit interessanten Einblicken in das Bienenjahr auf den Grund gehen.

Wussten Sie, dass Honigbienen ursprünglich im Wald wohnen? Noch heute findet man sie versteckt in Baumhöhlen naturbelassener Wälder. Dort werden sie weder beerntet, noch gefüttert oder gegen Krankheiten behandelt. Sie unterliegen ihrer natürlichen Evolution und können offensichtlich mit der gefürchteten Varroa-Milbe umgehen. Auch in MV gibt es Nachweise über besonders schützenswerte und noch wildlebende Honigbienenvölker in alten Bäumen oder Gemäuern. Diese Hinweise möchte die Wanderausstellung aufspüren und sichtbar machen. Wir laden zur Eröffnung der Bienenausstellung am 13. November um 15.00 Uhr ein. Der Eintritt ist frei. Um Spenden für das Museum wird gebeten.

Dr. Fred Ruchhöft

Literarischer Abend im Natur-Museum Goldberg



Dienstag, den 30. November, um 19.30 Uhr

Heidelind und Sönke Holthusen lesen aus dem Buch
„Brautbriefe Zelle 92“.

Abwechselnd werden Liebesbriefe von Dietrich Bonhoeffer und seiner Verlobten Maria von Wedemeyer vertragen.

Dienstag, 7. Dezember, um 19.30 Uhr

Literarischer Adventsabend

Adventsgeschichten, vorgetragen von Heidelind und Sönke Holthusen

Wer möchte, genießt ein Gläschen Rotwein oder adventlichem Tee und Gebäck.

Es gelten die jeweils aktuellen Corona-Regeln.

Wegen der begrenzten Zahl der Plätze bitten wir um Voranmeldung im Museum unter 038736-40443 oder bei Holthusen 0160-8536950.

Eintritt frei. Um Spenden für das Museum wird gebeten.

Natur-Museum Goldberg
Müllerweg 2
19399 Goldberg

Gemeinde Dobbertin

Landeserntedankfest M-V Dobbertin

Landlust mit Zukunft

In der Dobbertiner Klosterkirche kamen am 01.10.2021 Musikliebhaber aus nah und fern zu einem besonderen Hörgenuss zusammen. Als Eröffnungskonzert zum 30. Landeserntedankfest M-V waren die Sopranistin Kathleen Ziegner aus Halle, der Tenor Kim Schrader aus Berlin, der Bassbariton Jörg Hempel sowie Mitglieder der Magdeburger Philharmonie zu Gast in der Klosterkirche Dobbertin. Unter der musikalischen Gesamtleitung von Klostermusiker Christian Wiebeck, erklangen bekannte Werke für Orchester sowie Arien aus Opern von Georg Friedrich Händel und Nicola Antonio Porpora. Mit beeindruckender Klangfülle und dynamischer Weite, erfüllten die Solisten die Klosterkirche und erzeugten eine besonders emotionale Stimmung. Im zweiten Teil des Konzertes konnten die Solisten ihr Können als Schauspieler in Johann Sebastian Bachs Kantate „Schweigst stille, plaudert nicht“, die auch als „Kaffeekantate“ be-

kannt ist, unter Beweis stellen. Der Inhalt dieser Kantate greift eine humorvolle-ironische Szene aus dem bürgerlichen Leben der Leipziger auf und stellt die Beziehung zwischen Tochter und Vater dar. Die Zuhörerinnen und Zuhörer erlebten und genossen ein Konzert der Extraklasse. Als Moderator konnte Thomas Naedler vom NDR gewonnen werden, der den Konzertbesuchern wichtige Informationen und Anekdoten über die beiden so unterschiedlichen Barockkomponisten Georg Friedrich Händel und Johann Sebastian Bach mitteilte. Musiker als auch Musikliebhaber gingen voller Dankbarkeit aus diesem Konzert. Die Mitglieder der Magdeburger Philharmonie waren dankbar, dass sie nach so langer Zeit wieder vor Publikum spielen konnten sowie über den beeindruckenden Auftrittsort, die Klosterkirche Dobbertin. Die Zuhörer waren begeistert und dankten es den Musikern mit viel Applaus. Die Organisatoren, der Freundeskreis Orgel Klosterkirche-Dobbertin e. V. und die Kirchengemeinde Goldberg-Dobbertin danken der Sparkasse Mecklenburg-Schwerin für die finanzielle Unterstützung, dem Klostermusiker Christian Wiebeck, der dieses Konzert musikalisch leitete und allen, die für das Gelingen dieser großartigen Veranstaltung beitrugen.

G. Behrens



Gemeinde Techentin

Weihnachtsfeier in Below mit Danny Buller

Der Heimatverein „Kiek in't Land“, die Gemeinde Techentin und die Kirchengemeinde Techentin laden ein zur gemeinsamen Weihnachtsfeier am 2. Advent, dem 5. Dezember 2021. Der Adventsgottesdienst beginnt um 14:00 Uhr in der Kirche in Below, danach erwartet Sie ab 15:00 Uhr Kaffee, Kuchen und Kerzenschein in der Gaststätte in Below. Unser Gast ist in diesem Jahr Danny Buller mit den schönsten Weihnachtsliedern und stimmungsvollen Schlagern. Wir freuen uns auf Ihr Kommen. Für die Teilnahme gilt die 3G-Regel. Bringen Sie bitte einen **Nachweis über die Impfung, Genesung oder einen Test** mit, der vor Beginn durchgeführt werden kann.



Gemeinde Mestlin

Preisskat



Am: 12.11.2021

Wo: Sportlerheim

Um: 19:00 Uhr

Einsatz: 10 Euro

Gespielt werden: 2 x 32 Spiele

Es gilt die 3G Regel: Geimpft, Genesen, Getestet.
Am Platz darf die Maske abgelegt werden.



Eine Veranstaltung des

SV Grün-Weiß Mestlin

Wir freuen uns über jeden Teilnehmer

Für das leibliche Wohl ist gesorgt.

Nachrichten aus Vereinen und Verbänden

Angelverein Goldberg Süd e. V.

Registernummer: 9 VR 269 PCH

Einladung zur ordentlichen Mitgliederversammlung

Sehr geehrte Sportfreunde,

zu unserer ordentlichen Mitgliederversammlung **am 04.12.2021 um 13:30 Uhr** sind Sie herzlich eingeladen.

Bitte beachten Sie coronabedingt die 3G-Regeln!

Versammlungsort „Fischerklause“ in 19399 Goldberg, Parkstraße 02.

Als Tagesordnung ist vorgesehen:

1. Begrüßung
2. Informationen des Vorstandes zum Jahresablauf
3. Entlastung des Vorstandes
4. Wahl des neuen Vorstandes
5. Kassierung Jahresbeiträge 2022
6. Verschiedenes
7. Preisskat + Würfeln

Ergänzende Anträge und Anregungen bitte bis 20.11.21 beim Vorstand einreichen.

Mit freundlichen Grüßen

Der Vorstand des Angelvereins Goldberg Süd e. V.

Tse-I mit erfolgreichem Ergebnis in Parchim

Erneut begab sich die zweite Männermannschaft des KC Goldbergs am 2. Oktober zu einem Wettkampf. Viele Mitglieder der 2.Staffel waren leider dieses Mal nicht dabei, deswegen halfen die Männer der 1.Mannschaft aus und ebenfalls die U18 Jugend. Der gerade mal 18-jährige Tse-I Wu schaffte an diesem Tage die beste Leistung mit 899 Holz (+59). Darauf folgend erreichten Sören Schulz (889 Holz) und Rene Alleinstein (892 Holz) ebenfalls ein sehr gutes Ergebnis. Alle drei waren an diesem Tage einer der Besten. Nicht nur sie gaben ihr Bestes, sondern auch Finja Schulz (862 Holz), Egon Seehase (865 Holz) und Torsten Seidl (799 Holz). Zusammenfassend kann man sagen, dass die Kegler sehr zufrieden sein können und mit ihrer guten Leistung sich den ersten Platz sicherten.

Finja Schulz



Angelverein Goldberg Nord e. V.

Einladung zur ordentlichen Mitgliederversammlung

Sehr geehrte Sportfreunde,

Sie sind herzlich zu unserer diesjährigen, ordentlichen Mitgliederversammlung am **17.12.2021 um 19:00 Uhr** eingeladen.

Sie findet im **Restaurant Larisch in 19399 Goldberg, John-Brinckmann-Str. 23** statt.

Für die Teilnahme gilt die **3G-Regel** - geimpft, genesen, getestet (Getestete mit negativem Antigen-Schnelltest - nicht älter als 24 Stunden - oder PCR-Test - nicht älter als 48 Stunden).

Als **Tagesordnung** sind folgende Punkte vorgesehen:

1. Begrüßung
2. Feststellung der Tagesordnung
3. Geschäftsbericht des Vorstandes für die Jahre 2020/21
4. Bericht des Kassenwartes
5. Bericht des Kassenprüfers
6. Diskussion zu den Berichten
7. Entlastung des Vorstandes
8. Wahl des neuen Vorstandes
9. Auswertung der Informationsveranstaltungen des LAV
10. Aufnahme neuer Mitglieder
11. Jahresplanung/Vorschau auf Vereinsaktivitäten und Arbeitseinsätze
12. Verschiedenes
13. Kassierung und Angelkartenverkauf

Ergänzende Anträge bitten wir fristgerecht beim Vorstand einzureichen.

Der Vorstand des Angelvereins Goldberg Nord e. V.

Berufsfeuerwehrtag der Jugendfeuerwehr Goldberg 15. - 17.10.2021

Unter dem Motto „Wissen ist gut, aber man muss es auch anwenden“ fand nach langer Coronapause für die Kinder und Jugendlichen der Feuerwehr Goldberg endlich wieder ein Berufsfeuerwehrtag statt. Knapp drei Tage verbrachten unsere zukünftigen Kameraden*innen im Gerätehaus und übten immer mal wieder verschiedene Einsatzszenarien, so zum Beispiel technische Hilfeleistungen wie Ölspurbeseitigung und Baumräumung, das Auffinden einer hilflosen Person oder das Löschen einer brennenden Strohmiete. Und wie im wahren Feuerwehrtag ging der Einsatzalarm auch schon mal mitten im Tiefschlaf los. Eins der Highlights war sicher auch, Goldberg von oben aus dem Korb des Drehleiterfahrzeugs zu sehen, Schwindelfreiheit vorausgesetzt.



Die Kinder und Jugendlichen wie auch der Förderverein der Feuerwehr Goldberg e. V. danken hiermit ausdrücklich den Organisatoren und Ausbildern René Möller und David Schmierten-

dorf sowie den Unterstützern, wie z. B. der Gaststätte Wendisch Waren, den Landwirten Helmut Burmeister (Goldberg) und Bart de Schutter (Wendisch Waren) für das gelungene Wochenende.

Thomas Hubert



Dobbertiner Anglerverein e. V.

Einladung zur Jahreshauptversammlung

Sehr geehrte Angelfreunde,

wir möchten herzlich zu unserer diesjährigen Mitgliederversammlung einladen.

Datum: 05. Dezember 2021

Uhrzeit: 9:00 Uhr

Ort: Dobbertin, Gaststätte „Zwei Linden“

Tagesordnung:

1. Begrüßung und Feststellung der Beschlussfähigkeit
2. Geschäftsbericht des 1. Vorsitzenden über die Jahre 2020/2021
3. Bericht des Kassenwartes
4. Bericht des Kassenprüfers
5. Diskussion zu den Berichten
6. Entlastung und Verabschiedung des Vorstandes
7. Bekanntgabe der neuen Angelkartenpreise
8. Schlusswort
9. Kassierung der Beiträge

Die Mitgliederversammlung findet als 2G-Veranstaltung (Gepfht/Genesen) statt. Der Einlass erfolgt nur mit einem **Impfnachweis oder Genesenennachweis**. Dadurch entfallen im Innenraum die Maskenpflicht und das Einhalten der Abstände.

- Änderungen vorbehalten -

Der Vorstand

TSV Goldberg 1902 e. V.



Goldberger Fußballer erhalten neue Trainingsanzüge

Am ersten Oktoberwochenende bekamen die Fußballer der ersten Männermannschaft des TSV Goldberg neue Trainingsanzüge überreicht. Gesponsert wurden die Trainingsanzüge von der Goldberger Abwassertechnik unter der Leitung von Markus Schmidt.

Die Mannschaft um Cheftrainer Marco Lewerenz freute sich sehr über die großzügige Geste und bedankte sich herzlich dafür. Ebenso ein großer Dank galt Peter Plagemann, der mit seiner Frau den Sportladen „Plagemann Sport“ in Goldberg betreibt und die Beflockung der Trainingsanzüge in Auftrag gegeben hatten.

Alexander Rusch



Kirchliche Nachrichten

Informationen aus den Evangelischen Kirchengemeinden der Region „Kirchen um Goldberg“



Liebe Leserinnen und Leser,

der November ist ein besonderer Monat des Erinnerns. Der Volkstrauertag zwei Wochen vor dem 1. Advent erinnert an die Menschen, die in den Weltkriegen ihr Leben ließen. Am Totensonntag bzw. Ewigkeitssonntag eine Woche vor dem 1. Advent besuchen Viele die Gräber ihrer Angehörigen und halten noch einmal inne. Unsere Lebenszeit ist begrenzt. Das merken wir gerade dann, wenn wir wichtige Menschen an unserer Seite loslassen müssen. Ewigkeitssonntag: so heißt dieser letzte Sonntag vor dem 1. Advent aus christlicher Sicht. Der Tod trennt uns zwar, reißt etwas heraus. Und das tut oft unendlich weh. Aber unsere Zeit bei Gott reicht weiter. Unbegrenzt. Geborgen bleiben wir und bewahrt in seiner Hand.

Eine gesegnete Herbstzeit wünsche ich Ihnen und einen guten Start in den Advent,

Ihr Pastor Kornelius Taetow, Mestlin

Aus der Kirchengemeinde Goldberg-Dobbertin:

14.11.

10:00 Uhr Friedhof Goldberg: Andacht zum Volkstrauertag
14:00 Uhr Friedhof Dobbertin: Gottesdienst zum Ewigkeitssonntag mit Gedenken der Verstorbenen

17.11.

19:00 Uhr Kirche Goldberg: musikalisch-meditativer Gottesdienst zum Buß- und Betttag

21.11.

10:00 Uhr Kirche Goldberg: Gottesdienst zum Ewigkeitssonntag mit Gedenken der Verstorbenen

14:00 Uhr Friedhof Goldberg: Andacht zum Ewigkeitssonntag mit Gedenken aller in Goldberg Bestatteten

25.11.

18:30 Uhr Kirche Goldberg: Orgelmeditation

28.11.

10:00 Uhr Klosterkirche Dobbertin: Gottesdienst zum 1. Advent

05.12.

16:00 Uhr Dobbertin, vor dem Gasthaus „Zwei Linden“: Bläserkonzert an der Krippe

Aus den Kirchengemeinde Mestlin, Techentin, Kladrum

14.11.2021 Gottesdienste mit Gedenken an die Verstorbenen

10:00 Uhr Kirche Hohen Pritz

14:00 Uhr Kirche Wessin

20.11.2021

17:00 Uhr Kirche Kladrum: Musikalische Andacht mit Gedenken an die Verstorbenen

21.11.2021

10:00 Uhr Kirche Mestlin, Gottesdienst mit Gedenken an die Verstorbenen

14:00 Uhr Andacht im Ruhewald Techentin/Langenhagen

28.11.2021 1. Advent, Adventssingen

14:00 Uhr Kirche Groß Niendorf, anschl. Glühwein und Imbiss

16:00 Uhr Kirche Techentin, anschl. Glühwein, Tee und Adventskekse

05.12.2021

14:00 Uhr Kirche Below, Adventsgottesdienst, anschl. Adventsfeier in der ehemaligen Gaststätte in Below mit Kaffee, Kuchen und Unterhaltung

Aus der Kirchengemeinde Woosten-Kuppentin:

14.11.2021 Gottesdienste zum Ewigkeitssonntag

09:00 Uhr Kirche Plauerhagen

10:30 Uhr Kirche Woosten

14:00 Uhr Gedenkfeier zum Volkstrauertag am Gedenkstein in Gallin

18.11.2021

18:30 Uhr Orgelmeditation Kirche Unter Brüz

21.11.2021 Gottesdienste zum Ewigkeitssonntag

09:00 Uhr Kirche Kuppentin

10:30 Uhr Kirche Unter Brüz

14:00 Uhr Haus der Kirche in Groß Poserin

Abschied des Pfarrers

Ende August wurde Pfarrer Hans-Theodor Purbst von seiner Gemeinde feierlich in den verdienten Ruhestand verabschiedet. Viele Mitglieder der katholischen Gemeinde, Freunde und Bekannte kamen zusammen, um Abschied zu nehmen. Auch der Goldberger Bürgermeister Gustav Graf von Westarp ließ es sich nicht nehmen, dem Pfarrer Danke zu sagen, Danke für die vielen Jahre hier in Goldberg.

Die katholische Gemeinde hatte ein schönes kleines Fest organisiert. Es begann mit einer Kaffeetafel mit köstlichem selbst gebackenem Kuchen, der allen mundete. Der Goldberger Posaunenchor untermalte alles mit fröhlichen Liedern.

In der Abschiedsmesse dankte Pfarrer Purbst für die vielen Jahre, erzählte von Taufen, Kommunionen und auch davon, dass er viele auf dem letzten Weg begleitet hat. Er dankte für die Zeit in der Gemeinde.

Und immer wieder konnte man den Liedern des Posaunenchores lauschen. Gegen Abend gab es ein herzhaftes Abendbrot. Mit Musik und netten Gesprächen ging ein schönes Fest zu Ende. Bestimmt wird sich Pfarrer Purbst gern an die Zeit in Goldberg und Umgebung erinnern - er bekam zu seinem Abschied viele Blumen, Geschenke und Worte des Dankes.

Karin Mußfeldt





Wald schafft Zukunft

Brennholzverkauf 2021

Das Forstamt Sandhof bietet Brennholz in begrenztem Umfang an. Es bestehen zwei Möglichkeiten Brennholz vom Forstamt zu erwerben:

1. Brennholz kann selbstständig im Bestand aufgearbeitet werden. Hierbei werden „Kronen- und Resthölzer“ angeboten, die nach dem Holzeinschlag liegen geblieben sind. Voraussetzung für die eigene Brennholzwerbung im Forstamt ist jedoch, dass der Selbstwerber an einem Motorsägenkurs teilgenommen hat.
2. Wir bieten aufgearbeitetes Brennholz an, welches bereits an den Waldweg gerückt wurde. In der Regel ist dieses Holz 3,0 m lang.



Holzpreise

Brennholz in Selbstwerbung

Nadelholz ab 12,- € zzgl. 7 % MwSt.
Laubholz ab 17,- € zzgl. 7 % MwSt.

Aufgearbeitetes Brennholz

25,- € zzgl. 19 % MwSt.

Ansprechpartner im FoA

Herr Rummel Tel.: 038739-808-14

Die Ansprechpartner in den Revieren können im FoA erfragt werden oder sind im Internet unter der Adresse www.wald-mv.de ersichtlich.

Angebot für aufgearbeitetes Brennholz

Revier	Kauf Nr.	Los	Baumart	Preis		Netto €
				Rm	Rm/€	
Sehisdorf	1902-18-29	1	Eiche	7,48	25,00	187,00
Jellen	1904-21-23	3	Eiche	13,20	25,00	330,00
Jellen	1904-21-24	4	Birke	2,70	25,00	67,50
Jellen	1904-21-35	1	Buche	11,00	25,00	275,00
Jellen	1904-21-35	2	Buche	8,00	25,00	200,00
Jellen	1904-21-35	3	Eiche	9,00	25,00	225,00
Jellen	1904-21-35	4	Eiche	10,00	25,00	250,00
Jellen	1904-21-36	1	Birke	15,00	25,00	375,00
Kleesten	1905-21-53	1	Birke	17,10	25,00	427,50
Kleesten	1905-21-53	2	Eiche	5,13	25,00	128,25
Schlowe	1906-21-41	1	Buche	5,76	25,00	144,00

Preise zuzügliche 19% MwSt.

Gern verkaufen wir Ihnen ein oder mehrere Lose.
Rufen Sie einfach an!

09.04.2020

Haus der Bibel Goldberg

Werderstraße 9

Einladung zu unserem Hauskreis im Haus der Bibel in Goldberg

Herzlich willkommen zu unserem Hauskreis, der immer am 1. und 3. Donnerstag im Monat stattfindet. Die nächsten Termine und Themen sind:

Donnerstag, 18. November 2021 (19:00 Uhr)

„Es ist dir gesagt, Mensch, was gut ist und was der Herr von dir fordert, nämlich Gottes Wort halten und Liebe üben und demütig sein vor deinem Gott“ Micha 6, 8

Unsere Väter waren wackere Leute. Sie demütigten sich vor Gott und waren deshalb so störrisch und trotzig den Menschen, den irdischen Mächtigen gegenüber. Ich dagegen, ich bot dem Himmel frech die Stirn und war kriechend vor den Menschen.

(Heinrich Heine 1848 nach seiner großen Lebenswende)

Donnerstag, 2. Dezember 2021 (19:00 Uhr)

„Ist jemand in Christus, so ist er eine neue Kreatur; das Alte ist vergangen, siehe, es ist alles neu geworden“

2. Korinther 5, 17

Zerschlagen ist die alte Leier, am Felsen welcher Christus heißt ...

(Heinrich Heine, im Nachlaß gefunden)

Mit frohem Bekenntnis zu unserem Herrn und Retter Jesus Christus

Reinhold Kovács

Und am Ende überzeugte auch der einmalige Pilzgeschmack

Pilzwanderung mit Lothar Stelow aus Techentin

Gerade weil es viel Unwissenheit über Pilze gibt, sind Berater sehr wichtig.

Lothar Stelow ist einer, der sich mit diesem Thema gut auskennt und dazu regelmäßig Führungen anbietet.

Ganz spontan wurde der Entschluss zu unserer Pilzwanderung getroffen.

Manchmal grillen wir in Techentin gemeinsam am Teich und manchmal folgen weitere gemeinsame Aktivitäten darauf.

So wurde kurzerhand eine Pilzwanderung für die Techentiner in Planung gebracht.

Samstags zur Mittagszeit trafen wir uns bei Sonnenschein, um gemeinsam nach Sandhof zu fahren.

Unter sachkundiger Anleitung, lernten wir auch heimische Pilzarten kennen, die wir sonst nicht gesammelt hätten.

Die leckeren Speisepilze, die sich am Wegesrand, im lichten Wald und feuchten Moos oder unter alten Buchen oder Eichen zeigten, kamen in unsere Körbe.

Es ist schon sehr beeindruckend, wenn man merkt, wieviel mehr doch möglich ist. Die Geschichten zu einzelnen Pilzen, deren Namensgebungen, die Vorlieben der Pilze für ihr Wachstum und die vielen Verwechslungsmöglichkeiten sowie ausführliche Erläuterungen zum Unterscheiden, all das war sehr interessant und lehrreich.

Teilweise in leichten Eselsbrücken erklärt, blieb vieles im Kopf. Apropos Esel.

Wir fanden gleich zu Beginn einen Pilz mit dem Namen: Eselsohr. (siehe Foto)

Das Eselsohr ist ein Schlauchpilz. Er hat seinen Namen aufgrund seiner eselohrförmigen Gestalt. Man findet das Eselsohr in Laub- und Nadelwäldern. Es ist selten und wächst von Juni bis November.



Wir streiften durch den Wald und immer wenn wir Pilze sahen, die wir nicht kannten, holten wir Herrn Strelow dazu. Es gab so viele unbekannte Pilze. Und zu jedem gab er tolle Infos. Manchmal staunten wir sehr, dass jene Pilze essbar, andere eher nur genießbar und wieder andere Pilze giftig waren. So mancher hatte sich bis dato mit einer sehr geringen Anzahl an Sorten begnügt. Doch wer diese Vielfalt an anderen wohlschmeckenden Pilzen mal gekostet hat, der möchte nicht mehr nur die 3,4,5 bekannten Pilze sammeln und essen. Denn am Ende überzeugte auch das hervorragende Geschmackserlebnis!

Um all diese vielen Informationen zu behalten und eine Sicherheit in der Bestimmung bei unbekanntem Pilzen zu bekommen, dafür reicht eine Wanderung nicht aus.

Doch sie gibt einen Einblick. Und da diese Wanderungen jedes Jahr angeboten werden, besteht jedes Jahr wieder die Möglichkeit, altes Wissen aufzufrischen, bereits gelerntes zu vertiefen oder sogar auch dann neue Pilze zu entdecken und zu lernen.

In diesem Jahr sind zwar keine offiziellen Wanderungen mehr geplant, doch Herr Strelow nimmt Anfragen gern noch an. Auch im persönlichen Rahmen und bei geringer Gruppenanzahl.

Die Telefonnummer: 038736 42714

Zum Schluss bleibt erstmal der Dank an Lothar Strelow und vielleicht wurde ja bei dem Einen oder Anderen das Interesse für eine geführte Pilzwanderung geweckt.

Text und Fotos Katy Kunze



2021 ist bald zu Ende. Schon an das neue Jahr gedacht?

Der Kalender Goldberg-Dobbertin 2022
ist zu haben im Natur-Museum
und im Hofladen der Landfrauen in Goldberg

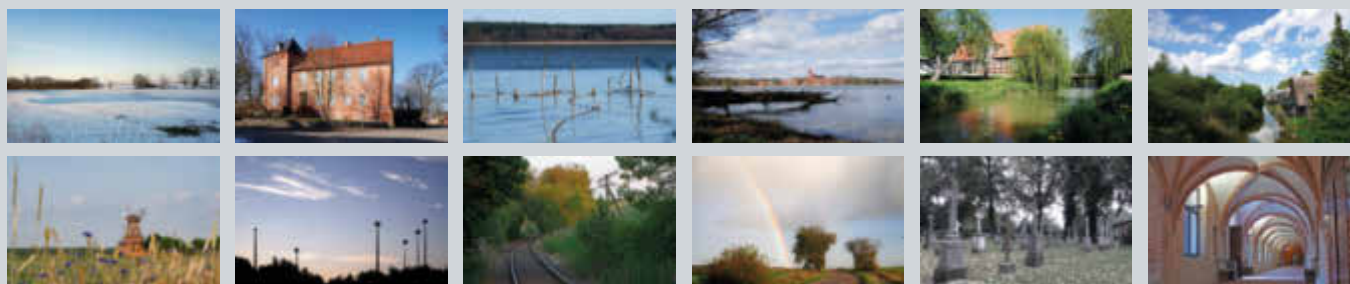

Gedicht

Wenn der Wind ein Sturm wird

Warum nur bist du heute so böse?
 Jeder will ganz schnell nach Haus.
 Du wütest heute an jeder Öse.
 Keiner steckt mehr seine Nasenspitze raus.

Wütend fegst du um die Ecken,
 nimmst eilig mit, was du ergattern kannst.
 Warum willst du uns schreckhaft necken?
 Sieh doch, wie der Hut dort tanzt.

Der Wind wird Sturm,
 läßt furchtsam uns erschauern.
 Hör auf du Sturm!
 Wie lange willst du heute andauern?

Du zerrst an einem Baum
 und ziehst ihn mit der Wurzel raus.
 Man glaubt es kaum,
 wie sieht denn nun die Landschaft aus!

Dann plötzlich ist es still.
 Das ist einfach nicht zu fassen,
 und man gar nicht glauben will,
 der Sturm hat wirklich nachgelassen.

Vielen großen Schaden
 hast du wieder angestellt.
 Menschen sind nicht zu beklagen.
 Aber durchgerüttelt unsere kleine Welt.

Langsam sieht es wieder friedlich aus.
 Doch leider nicht für alle.
 Hier rissest du „nur“ die Linde raus,
 dort Dächer ab und eine ganze Halle.

Ob wilder Sturm, ob eisiger Wind,
 ob riesiger Orkan.
 Wir immer tief betroffen sind.
 Mit jedem neuen Tag fängt neu das Leben an.

von Marieluise Schuldt

Wir unterstützen:

Jeder Lebensabschnitt und jede Veränderung bringen eine Vielzahl von Fragen oder Sorgen mit sich. In der **Teilhabeberatung** können auf Augenhöhe und in einer vertrauensvollen Beratungsatmosphäre Ihre aktuellen Fragestellungen bearbeitet werden.

- Ich möchte Leistungen beantragen: Was ist im Vorfeld wichtig?
- Welche Leistungen stehen mir überhaupt zu und wie/wo beantrage ich sie?
- Ich verstehe ein Behördenschreiben nicht und benötige Unterstützung.
- Ist es wichtig, einen Schwerbehindertenausweis zu beantragen?
- Wie kann ich selbstbestimmt wohnen und welche Wohnformen gibt es und wo?
- Ich schaffe es zu Hause nicht mehr allein und ohne Hilfe: Welche Hilfen und Hilfsmittel stehen mir zu und wer bezahlt sie?
- Was bedeutet persönliche Assistenz? Was bedeutet das Budget für Arbeit?
- Was bedeutet eine berufliche Rehabilitation, kommt das für mich in Frage?
- Ich möchte umziehen, was muss ich beachten?
- Wie bekomme ich eine/n Integrationshelfer*in für mein Kind?

Dies sind nur einige Beispiele unzähliger Fragestellungen rund um **das Thema Teilhabe**. Wir beraten Sie ganz nach Ihren **Bedürfnissen**, geben **Rat und Orientierung** und tun dies **unabhängig** von Trägern, die Leistungen bezahlen oder erbringen. Somit können Sie **selbstbestimmt** und **aufgeklärt** Ihre Entscheidungen treffen! **Wir garantieren Vertraulichkeit und Datenschutz!** **Nehmen Sie gern Kontakt zu uns auf! Wir sind ab November auch in der Raiffeisenstraße 4 in Goldberg anzutreffen. Bitte kontaktieren Sie uns zuvor! Vielen Dank!**

Mobil 0172 4722132
 (Herr Schmidt)
 michael.schmidt@
 lebenshilfe-parchim.de

Mobil 0152 23876152
 (Frau Schneider)
 ellen.schneider@
 lebenshilfe-parchim.de

EUTB®- Ergänzende Unabhängige Teilhabe-Beratung

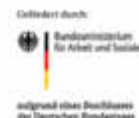

Teilhabeberatung – offene Sprechstunde

Termine 2021

02. November	9.30 Uhr - 11.30 Uhr
18. November	13.30 Uhr - 15.00 Uhr
02. Dezember	9.30 Uhr - 11.30 Uhr
16. Dezember	13.30 Uhr - 15.00 Uhr

sowie nach Vereinbarung unter 0172 47 22 132 (Herr Schmidt)

Amt Goldberg-Mildenitz, Raiffeisenstraße 4, 19399 Goldberg



Wir freuen uns auf Sie!



Im Kinder- und Jugendgarten wurde fleißig geschnitzt

Pünktlich zu Halloween wurden auch im Kinder- und Jugendgarten Kürbisse geschnitzt. Durchaus wurden sie von jeden wahrgenommen, der dort vorbei ging, um seinen Garten zu besuchen, oder nur spazieren ging. Diese drei lustigen Gestalten zeigten eher ein friedliches Gesicht und sollten die Stimmung der Kinder



Was bedeutet das genau?

Die **Teilhabeberatung** der Lebenshilfe Parchim e.V. ist eine der über 500 unabhängigen, kostenfreien Beratungsstellen, die vom Bundesministerium für Arbeit und Soziales eingerichtet wurden. Ein Hintergrund ist die angestrebte Reform der Eingliederungshilfe. Allen Menschen mit Beeinträchtigung und deren Angehörigen soll durch diese niederschwellige und professionelle Beratung gesellschaftliche **Teilhabe**, **Selbstbestimmung** und der **Zugang zu benötigten Leistungsangeboten** erleichtert werden. Diese Beratungsdienstleistung ist sogar im §32 des SGB IX verankert worden, so dass ein Rechtsanspruch darauf besteht.

Für wen ist die Teilhabeberatung da?

Das Beratungsangebot richtet sich an Menschen mit Behinderungen, mit chronischen Erkrankungen, Menschen mit körperlichen Beeinträchtigungen, von Behinderung bedrohte Menschen, Personen mit Sprach- und Sprechbeeinträchtigungen, Menschen mit psychischen Beeinträchtigungen, gehörlose, taube und schwerhörige Personen, Menschen mit Sehbehinderung und Erblindung, Angehörige und sonstige Bezugspersonen, Mitarbeitende von Einrichtungen und Behörden.

widerspiegeln. Anfangs gab es ein ziemliches Gewusel, denn jeder wollte schnitzen, entkernen, vorzeichnen und sich eifrig beteiligen. Nach Findung dreier Grüppchen ging es dann endlich los und die ersten Schönheitsoperationen wurden den orangenen Riesen zugefügt. Die Zusammenarbeit und die Arbeitsteilung liefen dann wie von selbst. Durchaus waren viele weiterhin so motiviert, dass sie sich weitere Kürbisse hätten vornehmen wollen. Fürs nächste Jahr erhoffen sich die Kinder reichlich Kürbis-Nachwuchs, denn die Kerne wurden getrocknet und sollen im Frühjahr in die Erde gelegt werden. Für den großartigen Nachmittag wurden die etwa bis 13 Kilogramm schweren Kürbisse gesponsert. Hierfür nochmal herzlichen Dank von allen Kindern die gerne den Kinder- und Jugendgarten in Goldberg besuchen.

Die letzte Ernte für 2021 wurde eingefahren



Fotos: Lars P. und Ronny Lalla, Jugendsozialarbeiter

Im Oktober wurde vorerst das letzte Mal fleißig geerntet. Der Winterapfel „Spartan“ hatte es den Kindern besonders angetan, denn wie in den Wochen zuvor, wurde mittwochs eine Apfelpause eingelegt. Dieses war Ende Oktober die letzte, denn als guter Lagerapfel für die nächsten Wochen ist leider nichts mehr übriggeblieben. Ganz überrascht hat die kleine Maisernte, denn der eigens angebaute Zuckermais war für die Kinder ein Genuss. Davon soll im nächsten Jahr mehr angebaut werden und kann als Popcorn im Jugendclub serviert werden. Nun stehen weitere Arbeiten an, um den Garten winterfest zu bekommen. Dieses, natürlich in Teamarbeit, denn viele Hände bereiten schnell ein Ende. Weiterhin wird es dann Kleinprojekte in der Natur oder auch im Bauwagen geben. Die zuletzt eingeweihte Heizung ist für die kältere Jahreszeit vorbereitet. Wer also seine Freizeit etwas anders gestalten möchte, der kommt gerne mittwochs zwischen 13:30- 16:00 Uhr in den Kinder- und Jugendgarten an die John-Brinckman-Straße.



Foto: Ronny Lalla, Jugendsozialarbeiter

Alle Infos zu Veranstaltungen und aktuellen Entwicklungen findet ihr auf unserer Homepage:
www.amtsjugendpflege.de
 Wir sind von Montag bis Freitag übers Clubhandy, Festnetztelefon oder per E-Mail zu erreichen.

Festnetz: 038736/ 801031

E-Mail: amtsjugendpfleger@amt-goldberg-mildenitz.de

**Team Amtsjugendpflege
 Amt Goldberg-Mildenitz**

Fahrbahnerneuerung L 37 Ortsausgang Karow - Landkreisgrenze LRO

Das Land Mecklenburg-Vorpommern, vertreten durch das Straßenbauamt Schwerin, wird vom 22.11.2021 bis zum 10.12.2021 auf der Landesstraße L 37 (ehemals B 103) eine Asphaltdeckschichtenerneuerung durchführen.

Die vorbereitenden und abschließenden Arbeiten erfolgen unter halbseitiger Sperrung der Landesstraße, der Verkehr wird mittels Ampelschaltung am Baubereich vorbei geleitet.

Während der Fräs- und Asphaltierungsarbeiten ist eine **Vollsperrung** der Landesstraße für den **Zeitraum vom 24.11.2021 bis 04.12.2021** notwendig.

Die Umleitung des Verkehrs der Landesstraße L 37 wird vom Knoten B 103/ B 192/ L 37 bei Karow über die B 192 nach Goldberg und weiter bis zum Abzweig Schwinz und von da über die Kreisstraße bis nach Bossow zur L 37 bzw. umgekehrt geführt. Der öffentliche Nahverkehr findet während der Zeit der Vollsperrung eingeschränkt statt. Die Abfallentsorgung wird über die Baumaßnahme und die damit verbundenen Einschränkungen informiert.

Für die entstehenden Behinderungen wird um Verständnis gebeten.

Mit freundlichen Grüßen

Gez. G. Wunrau
 Dezernent

Silvesterparty 2021/2022 in Diestelow

mit DER Mecklenburger Band



30 Euro Unkostenbeitrag pro Person

INKLUSIVE: Alkoholfreie Getränke, Sekt, Bier und Snacks

Es ist ausdrücklich erwünscht, andere Getränke selbst mitzubringen!

Kartenverkauf Keine Abendkasse!

**Freitag, den 03.12.21, 18:00 Uhr bis 19:00 Uhr
und**

Mittwoch, den 08.12.21, 18:00 Uhr bis 19:00 Uhr

Es gilt die 2-G-Regel (geimpft oder genesen)!
Bitte entsprechende Nachweise mitbringen!

Wir freuen uns auf Euch!

Kultur- und Heimatverein Diestelow e.V.

Jahresabschluss der Wohnungsgesellschaft Goldberg GmbH zum 31.12.2021

Der Jahresabschluss, die Bilanz, die Gewinn- und Verlustrechnung sowie der Anhang für das Geschäftsjahr 2020 wurden festgestellt. In der gemeinsamen Sitzung am 31.08.2021 haben der Aufsichtsrat und die Gesellschafterversammlung den geprüften Jahresabschluss für das Jahr 2020 beschlossen.

In der Zeit vom 15.11. - 19.11.2021 werden der Jahresabschluss und der Lagebericht während der Geschäftszeiten in den Räumen der Wohnungsgesellschaft Goldberg GmbH, Kampstraße 17 in 19399 Goldberg öffentlich ausgelegt und sind dort einzusehen.

Annette Lackmann
Geschäftsführerin

WOGEGO Wohnungsgesellschaft Goldberg GmbH
19399 Goldberg, Kampstr. 17
Tel.: 03 87 36/4 13 65, lackmann@wogego.de



Inh. Oliver Kaupp
Breitenbachstraße 18
72178 Waldachtal-
Lützenhardt
Nördlicher Schwarzwald
Tel. 07443/9662-0
Fax 07443/966260

Zum Saisonende!

20 % Rabatt auf die
„Wochenpauschale Halbpension“
vom 14. bis 21. November 2021

10% Rabatt auf die
„Wochenpauschale Halbpension“
vom 7. bis 14. November 2021



Wochenpauschale Halbpension

7 Übernachtungen mit Halbpension,
5 x Menüwahl aus 3 Gerichten
1 x festliches 6-Gang-Menü, 1 x kaltes Vesper

p. P. **ab 465,-**

Die kleine Auszeit

Immer Donnerstag oder Freitag bis Sonntag
2 oder 3 Übernachtungen mit Halbpension
1 x festliches 6-Gang-Menü, 1 x Obststeller
1 x Kaffee und Kuchen, 1 x kleine Flasche Wein

2 Nächte p. P. **ab 187,-**

Schwarzwaldversucherle

Buchbar von Sonntag bis Donnerstag oder Freitag

4 oder 5 Nächte mit Halbpension p. P. **ab 276,-**

Weitere Angebote finden Sie auf unserer Homepage
www.hotel-breitenbacher-hof.de oder
fordern Sie unseren ausführlichen Hausprospekt an.

Unsere ++ Pluspunkte ++

Unser gemütliches, familiengeführtes Hotel in absolut ruhiger Lage, zwischen 2 kleinen Seen in Waldnähe gelegen, bietet Ihnen täglich neben einem großen kalt-warmen Frühstücksbüfett abwechslungsreiche Speisen-Menüwahl aus 3 Gerichten sowie ein Salatbüfett mit frischen, knackigen Salaten aus der Region. („Im Moment“ dürfen wir wegen der Corona-Hygiene-Bedingungen kein Büfett anbieten)

Wir freuen uns auf Sie!

IMPRESSUM:

Mitteilungsblatt mit öffentlichen Bekanntmachungen des **Amtes Goldberg-Mildenitz**. Der Heimatbote wird an alle Haushalte innerhalb des Amtes Goldberg-Mildenitz verteilt und kann über die Amtsverwaltung bezogen werden.

Herausgeber, Druck und Verlag: **LINUS WITTICH Medien KG**
Röbeler Straße 9, 17209 Sietow, Telefon 039931/57 90, Fax 039931/5 79-30
E-Mail: info@wittich-sietow.de, www.wittich.de

Verantwortlich für den amtlichen Teil: Der Amtsvorsteher
Verantwortlich für den nichtamtlichen Teil: Mike Groß (V. i. S. d. P.)
unter Anschrift des Verlages. Verantwortlich für den Anzeigenteil: Jan Gohlke
unter Anschrift des Verlages.

Anzeigen: anzeigen@wittich-sietow.de

Auflage: 3.850 Exemplare; Erscheinung: monatlich

Namentlich gekennzeichnete Artikel geben die Meinung des Verfassers wieder, der auch verantwortlich ist. Für Text-, Anzeigenveröffentlichungen und Fremdbeilagen gelten unsere allgemeinen Geschäftsbedingungen und unsere z. z. gültige Anzeigenpreisliste. Für nicht gelieferte Zeitungen infolge höherer Gewalt oder anderer Ereignisse kann nur Ersatz des Betrages für ein Einzelexemplar gefordert werden. Weitergehende Ansprüche, insbesondere auf Schadensersatz, sind ausdrücklich ausgeschlossen. Vom Kunden vorgegebene HKS-Farben bzw. Sonderfarben werden von uns aus in 4c-Farben gemischt. Dabei können Farbabweichungen auftreten, genauso wie bei unterschiedlicher Papierbeschaffenheit. Deshalb können wir für eine genaue Farbwiedergabe keine Garantie übernehmen. Diesbezügliche Beanstandungen verpflichten uns zu keiner Ersatzleistung. Die Vervielfältigungs- und Nutzungsrechte der hier veröffentlichten Fotos, Bilder, Grafiken, Texte und auch Gestaltung liegen beim Verlag. Vervielfältigung nur mit schriftlicher Genehmigung des Urhebers.



LINUS WITTICH
Lokal informiert. Druck. Internet. Mobil.

Rechtsanwaltskanzlei

Goldberg · Schwerin · Krakow am See

Andy Wiechmann
Rechtsanwalt

<p>Rechtsberatung</p> <ul style="list-style-type: none"> • Familien-/Erbrecht • Verkehrsrecht • Arbeitsrecht • Wirtschaftsrecht 	<p>Steuerberatung</p> <ul style="list-style-type: none"> • Buchführung • Jahresabschlüsse • Einkommensteuererklärung • Lohnsteuerjahresausgleich
--	---

Bürozeiten: Mo., Di., Do. 09.00 - 16.00 Uhr
 Mi. 13.00 - 16.00 Uhr
 Termine nach Vereinbarung

<p>Schwerin Wallstraße 41 19053 Schwerin Tel.: 03 85/ 56 85 16 Fax: 03 85/ 5 57 47 84</p>	<p>Goldberg Lange Straße 86 19399 Goldberg Tel.: 03 87 36/ 80 99 33 Fax: 03 85/ 5 57 47 84</p>
--	---



**Wir kaufen
Wohnmobile + Wohnwagen**
03944-36160 www.wm-aw.de Fa

Ihr KFZ-im Herbst – Sicher unterwegs

(DS). Die Tage werden kürzer, die Temperaturen sinken, das Laub wird bunt und fällt herab, wir treffen häufig auf Nebel, rutschige oder vereiste Straßen. Kurzum der Herbst ist da, der Winter folgt gewiss. Damit Sie gut und sicher durch die kalte Jahreszeit kommen, bieten Werkstätten in der Region spezielle Angebote wie z. B. den Wechsel der Räder von Sommer auf Winterreifen, einen Wintercheck bei dem Ihr Fahrzeug mit vielen Prüfpunkten auf Sicherheit durchgecheckt wird. Viele Autohäuser und KFZ-Werkstätten bieten zudem den ganzen Oktober einen kostenlosen Lichttest. Damit Sie in der kalten Jahreszeit überhaupt erst kraftvoll durchstarten können, steht der Leistungsstand Ihrer Batterie im besonderem Fokus. All diese Angebote sind sehr sinnvoll, geben Sie Ihnen und anderen Verkehrsteilnehmern doch mehr Sicherheit. Also: rechtzeitig einen Termin in der Werkstatt vereinbaren und den gebotenen Service vor Ort nutzen.

SIE ERHALTEN DIE ZEITUNG NICHT?

Bitte melden Sie sich unter folgender Anschrift:
 LINUS WITTICH Medien KG
 D-17209 Sietow, Röbeler Str. 9
 Telefon: 039931 5 79 31, Telefax: 039931 5 79 30
 E-Mail: vertrieb@wittich-sietow.de

Nowak

KFZ Service
24 Stunden Abschleppdienst
Reifenwechsel für
Auto & Motorrad

**Bobziner Weg 8
19386 Lübz**

**24 Stunden
erreichbar unter:
0162/3 33 31 00**

www.nowak-abschleppdienst.de

Familienanzeige

Wir hatten einen wunderschönen
25. Hochzeitstag

Ein großes *Dankeschön* gilt unserer Tochter, Annabelle und Ronny, unseren Mutti's und Peter, unseren Freunden, die uns mit vielen wunderschönen Momenten überrascht und unterstützt haben, allen unseren lieben Verwandten und Bekannten für die Aufmerksamkeiten und Glückwünsche zu unserer Silberhochzeit.

*Andreas
und Annett Binger*

Unser Service – Ihre Sicherheit

- kostenloser Wintercheck
- Winterreifen zu TOP-Preisen
Einlagerung möglich

Um Terminvereinbarung wird gebeten.

Helfer in schweren Stunden



pixabay.com

Nach einem Trauerfall: Trost finden im Miteinander

(djd). Wenn jemand unerwartet stirbt, bauen Menschen auf Gemeinschaft, um den Schock zu verwinden. Doch dieser Beistand fehlte oft während der Corona-Pandemie - und zahlreiche Trauernde fühlten sich alleingelassen. Das zeigt eine repräsentative Online-Umfrage unter rund 1.300 Menschen im Auftrag von FriedWald, einem Anbieter von Naturbestattungen in Deutschland. Das Unternehmen befasst sich in Studien immer wieder

mit Veränderungen in der Bestattungskultur und mit dem besseren Verständnis von Trauer- und Trostempfinden. Die aktuelle Umfrage ergab, dass sich die Pandemie besonders auf junge Menschen, die "Traueranfänger", auswirkte, die noch nicht auf ausreichende persönliche Erfahrungen zur Bewältigung von Verlusten zurückgreifen konnten. Mehr Details unter www.friedwald.de/troststudie.



Was ist, wenn ich nicht mehr bin?
Bestattungsvorsorge entlastet Ihre Familie schon heute. Sprechen Sie mit uns!
Westphal Bestattungen
Hilfe die von Herzen kommt. Jederzeit!

Goldberg	Lübz	Crivitz	Schwerin
Lange Straße 16	Ziegenmarkt 1	Parchimer Straße 5	Wittenburger 47, Dreescher Markt 2
038736 77676	038731 22547	03863 2190055	0385 20840434
www.bestattungen-goldberg.de	www.bestattungen-luebz.de	www.bestattungen-crivitz.de	www.schwerin-bestattungen.eu

*Mit einer
Danksagung stellen Sie
sicher,
niemanden
zu vergessen.*



pixabay.com



Erinnerungen, die je unsere Herzen berührten, gehen niemals verloren.
Wir begleiten Sie durch die schwere Zeit.



Bestattungshaus Renné

19395 Plau am See C. Schröder-Renné Lange Straße 34 Tel. 038735/45-528	19386 Lübz D. Kamm Am Markt 12 Tel. 038731/56-0770	19399 Goldberg K. Jahn Amtsstraße 4 Tel. 038736/41-172
--	--	--

Hausbesuche jederzeit möglich
www.bestattungshaus-rennee.de

*Das einzig Wichtige im
Leben
sind die Spuren
der Liebe,
die wir hinterlassen,
wenn wir weggehen.*

Albert Schweitzer



LINUS WITTICH

Lokal informiert. Druck. Internet. Mobil.



Bald ist Weihnachten.

Jetzt schon buchen.

Ihre Weihnachtsanzeige.

Ihr Ansprechpartner

Mario Winter

Mobil 0171 9715738

m.winter@wittich-sietow.de

Ich wünsche allen Kunden, Geschäftsfreunden und Bekannten eine besinnliche Adventszeit.

Tischlermeister

Kay Potröck
Tischlerei & Treppenbau

Fenster • Fußböden • Möbel • Neubau • Sanierung • Treppen

Birkenweg 13A
19399 Dobbertin
www.tischlerei-potroeck.de

Tel.: 038736 / 80 716
Fax: 038736 / 80 719
Mobil: 0173/40 66 723

1. BURGWEIHNACHT 17. - 19. Dez. 2021

im Burghofgelände
Plau am See

Öffnungszeiten:

Freitag: 15.00 - 21.00 Uhr
Samstag: 11.00 - 21.00 Uhr
Sonntag: 11.00 - 18.00 Uhr

**Eintritt
frei**

www.mittelalterspass.de

Handwerkskunst, Musik, Mitmach-Aktionen für Groß und Klein, Theater der ganz besonderen Art, mittelalterliche Köstlichkeiten und vieles, vieles mehr.



JOBS IN IHRER REGION

JAVA
C++

Weitere
Stellen
finden Sie
online

jobs-regional.de

Ein Produkt der LINUS WITTICH Medien Gruppe

Mit Aussicht
auf **HEIMAT**.
Ihr nächster Job.

Kostenlose
Jobsuche –
print & digital!

jobs-regional.de

Ein Produkt der LINUS WITTICH Medien Gruppe

© designed by Jilina Reinke

WITTICH
MEDIEN

EIN JAHR NACH AUSTRALIEN ODER SO
ODER DOCH EINE
AUSBILDUNG ANFANGEN?

AUSBILDUNGSRATGEBER-ONLINE.DE



Kontaktfreudiges Nachwuchstalent gesucht

Ihre Aufgaben

Nach einer gründlichen und längerfristigen Einarbeitungszeit durch unsere erfahrenen Mitarbeiter, werden Sie als Junior-Verkäufer Ihr eigenes Gebiet von einem Mitarbeiter erben und übernehmen.

Ihr Profil

- kontaktfreudig, aufgeschlossen, flexibel und dynamisch
- Teamplayer
- Talent zur Selbstorganisation und -planung
- gepflegtes Erscheinungsbild
- PKW-Führerschein

Wir bieten

- angemessene und leistungsorientierte Bezahlung
- ausgeglichene Work-Life-Balance
- gute Aufstiegschancen
- junges dynamisches Team in einem sicheren wachsenden etablierten Unternehmen

Wir sind

ein motiviertes, zielstrebiges, expandierendes Medienunternehmen. Als Herausgeber von Amtlichen Mitteilungsblättern sowie einer Agentur sind wir von LINUS WITTICH im Medienbereich zu Hause.

Wenn Sie Teil unseres Teams werden wollen, freuen wir uns darauf, Sie in einem persönlichen Gespräch kennenzulernen. Bitte senden Sie Ihre aussagekräftige Bewerbung an



LINUS WITTICH
Lokal informiert. Druck. Internet. Mobil.

z. Hd. Herrn M. Groß · Röbeler Str. 9 · 17209 Sietow
Tel. 039931 579-0 · bewerbung@wittich-sietow.de
www.wittich-sietow.de

JOBS IN IHRER REGION

JAVA
C++

Weitere Stellen finden Sie online



Ein Produkt der LINUS WITTICH Medien Gruppe

Praktische Tipps für das erste Bewerbungsgespräch

Bei der Vorstellung für den Ausbildungsplatz ist gute Vorbereitung wichtig

(djd). Das letzte Schuljahr ist angebrochen oder gar vorbei? Dann liegt in vielen Fällen erstmals das Thema Bewerbung auf dem Tisch - ob für eine Ausbildungsstelle oder ein duales Studium. Wenn dabei alles gut geht, folgen Einladungen zu Vorstellungsgesprächen. Im Vorfeld sollten sich die Anwärter auf diese ungewohnte Situation gut vorbereiten, nur so lassen sich Unsicherheiten ablegen und die Chancen steigern. Doch was alles gehört zu einer ordentlichen Vorbereitung?

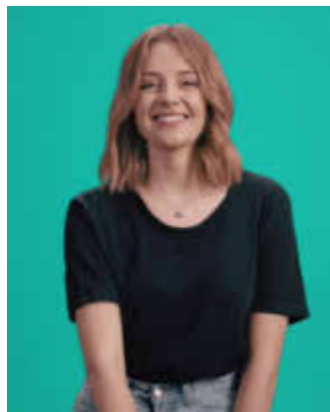

Selina Schröter gibt im Internet Bewerbungstipps.

Foto: djd/Siemens Professional Education

Üben und ruhig bleiben

Wichtig ist das passende Sachwissen. Was genau macht die Firma, bei der man sich bewirbt, was passiert an dem Standort, an dem die Ausbildung angeboten wird? Beliebte Fragen sind unter anderem, warum der Bewerbende den gewählten Beruf erlernen möchte

und warum er oder sie die beste Besetzung für die angebotene Ausbildungsstelle ist. Dazu sollte man eine überzeugende Antwort parat haben, die besonders die eigene Motivation widerspiegelt.

Klar ist: Etwas Nervosität ist bei einem Bewerbungsgespräch fast immer dabei. Selina Schröter arbeitet in der Personalabteilung von Siemens Deutschland und hat eine Youtube-Serie namens „Bewerbungstipps mit Selina“ erstellt. Unter www.ausbildung.siemens.com findet man den Link dorthin. Schröter rät dazu, das anstehende Gespräch frühzeitig mit Eltern oder Freunden zu üben. „Dann bekommt man Routine, kann die Nerven beruhigen und kriegt auch gratis ein direktes Feedback“, so die Bewerbungsexpertin.

Sich auf Online-Gespräche einrichten

Früher war es üblich, für ein erstes Gespräch zum Unternehmen zu fahren und sich dort vor Ort mit den Ausbildungsverantwortlichen zu treffen. Heutzutage

finden jedoch immer mehr Vorstellungsgespräche online statt. So gilt es auch, auf eine passende Umgebung zu achten. „Wenn man zu einer Videokonferenz eingeladen wurde, sollte man sich vorher überlegen, was man im Hintergrund zeigen möchte oder was eher nicht“, rät Schröter. Das eigene Zimmer sagt viel über den Bewerbenden aus, doch die Gesprächspartnerinnen und -partner erkennen zum Beispiel auch, ob im Bildhintergrund Pokale oder doch dreckige Socken zu sehen sind. Der wohl wichtigste Tipp aber gilt der Authentizität. „Bleibt unverstellt“, ermuntert Selina Schröter. „Die Recruiterinnen und Recruiter wollen keine Maske kennenlernen, sondern die echte Persönlichkeit des Bewerbenden. Nur so können sie entscheiden, ob man zusammen den neuen Weg gehen kann.“



VAN DER VALK RESORT LINSTOW

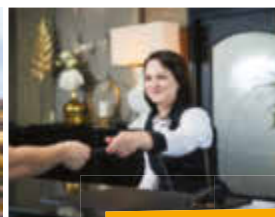

Für unser Erlebnisresort mit 400 Ferienhäusern und 90 Hotelzimmern suchen wir Sie als Mitarbeiter (m/w/d):

- ✓ Rezeption
- ✓ Reservierung
- ✓ Restaurant
- ✓ Koch

Wir bieten:

Bei Vorkenntnissen **Brutto-Gehalt € 2.160,-** zusätzlich Sonn- und Feiertagszuschläge · Wechselprämie · 5-Tage-Arbeitswoche · unbefristete, ganzjährige Anstellung · Vollzeit (40 Stunden) · digitale Zeiterfassung · Mitarbeiterverpflegung & Getränke · Stellung der Dienstkleidung · attraktive Mitarbeiterrabatte in Van der Valk Hotels weltweit

www.linstow.vandervalk.de

Jetzt bewerben!

jobslinstow@vandervalk.de



Van der Valk Resort Linstow GmbH
Krakower Chaussee 1 · 18292 Linstow



Als gemeinnütziges Siedlungsunternehmen kaufen wir Ackerland und Grünland zur Flächensicherung landwirtschaftlicher Betriebe und öffentlicher Vorhaben.

**WIR KAUFEN ACKERLAND
UND GRÜNLAND!**

Sprechen Sie uns an, Herr Fischer ist gerne für Sie da!
Sören Fischer, Tel.: 03866 404-124, soeren-falk.fischer@lgm.de
Landgesellschaft Mecklenburg-Vorpommern mbH, Lindenallee 2a, 19067 Leezen

LANDGESELLSCHAFT
Mecklenburg-Vorpommern mbH

MV
tut gut.

STARK FÜRS LAND!

lgm.de

Garage in Goldberg am Sportplatz
zu vermieten Tel.01724290920

*Gärtnerei &
Blumenhaus*

Moth

19399 Dobbertin
Tel. (038736) 4 23 70 · Fax 4 29 54



Adventsdekoration

- *selbst gefertigte Gestecke, Kränze, Sträuße ...*
- *individuelle Auftragsarbeiten*

Grabschmuck zum Totensonntag

- *Gestecke aller Größen*
- *Kissen, Herzen*
- *Sträuße*
- *Schmuckgrün*



Unsere Öffnungszeiten:

Mo. 9.00 - 13.00 Uhr · Di. - Fr. 9.00 - 17.00 Uhr · Sa. 9.00 - 11.00 Uhr

Klimafreundlich bauen und wohnen

In modernen Holz-Fertighäusern Umwelt und Finanzen schonen

(djd). Bauherren, die sich mit einem modernen Holz-Fertighaus den Traum vom Eigenheim erfüllen, können zu aktiven Klimaschützern werden. Sie sparen über den gesamten Lebenszyklus des Hauses, von der Produktion im Werk bis zur Nutzung des Gebäudes, wertvolle Energie und reduzieren die klimaschädlichen Emissionen. Wer weniger Energie verbraucht, senkt auch dauerhaft Betriebskosten – gespartes Geld, mit dem sich andere Wunschträume erfüllen lassen.

Von Anfang an ökologisch

Holz aus nachhaltig bewirtschafteten Wäldern ist Basis umweltfreundlichen Bauens. Umgerechnet vergehen gerade einmal 23 Sekunden, bis das benötigte Holz für ein Eigenheim des Anbieters Fingerhaus in deutschen Wäldern nachgewachsen ist. Zudem entzieht das Naturmaterial während seines Wachstums der Atmosphäre klimaschädliches Kohlenstoffdioxid und bindet dies während seiner gesamten Lebensdauer. Die wärmedämmenden Eigenschaften des Holzes sorgen für ein angenehmes und behagliches Raumklima. Weiterhin lassen sich die im Werk vorgefertigten gedämmten Holztafelwände nicht nur schnell vor Ort aufbauen, sondern fügen sich auch lückenlos und ohne Wärmebrücken zur sogenannten "Thermo+-Gebäudehülle" zusammen. Unter www.fingerhaus.de gibt es viele Modellbeispiele für Grundrisse mit viel Platz, die durch den schmalen Wandaufbau möglich sind. Da bei einem Holz-Fertighaus meist alle Planungs- und Bauleistungen aus einer Hand kommen, werden Schnittstellenprobleme vermieden. Von Anfang an wird von der Konstruktion über die Dämmleistung bis zur Technik alles genau auf den Energiebedarf der jeweiligen Bauherren abgestimmt.

Geförderte Effizienzhäuser

Regenerative Heizsysteme wie Wärmepumpentechnik, Holzpelletanlagen oder Lüftungsheizungen sorgen dafür, dass Holz-Fertighäuser echte Energiesparmeister mit niedrigen Kosten sind. Ergänzende Solaranlagen zur Warmwasserbereitung, Photovoltaikanlagen zur Stromerzeugung oder eine kontrollierte Wohnraumlüftung mit Wärmerückgewinnung gehen sogar noch einen Schritt weiter in Sachen Energieeffizienz. Viele moderne Fertighäuser erzeugen heute mehr Strom als ihre Bewohner verbrauchen und nutzen einen haus-eigenen Speicher, eine eigene Ladeeinrichtung für Elektroautos oder speisen die nicht benötigte Energie ins Netz ein. Bauherren schützen damit nicht nur das Klima, sondern machen sich von den Preissteigerungen der Energieanbieter unabhängig. Dies zahlt sich nicht erst beim Bewohnen des sparsamen Neubaus aus, sondern auch schon bei dessen Finanzierung. Im Rahmen der „Bundesförderung für effiziente Gebäude“ (BEG) können Bauherren für Effizienzhäuser zinsverbilligte Darlehen und Zuschüsse beantragen.



●●● NATÜRLICH JEDEN TAG. 



meckpommGAS
meckpommSTROM

- Erdgas und Strom von den Stadtwerken Schwerin
- Preisgarantie und attraktiver Neukundenbonus
- Persönlicher Kundenservice

Auch mit Umwelt-Beitrag erhältlich!

REGIONAL • ZUVERLÄSSIG • FAIR
Telefon 0385 633-1637 • www.meckpommSTROM.de

- Anzeige - 

Energie zum Wohlfühlen Jetzt Strom- und Gaspreise vergleichen

Der Herbst steht vor der Tür und bald beginnt die neue Heizsaison. Mit meckpommGAS und meckpommSTROM sind Eigenheimbesitzer immer auf der sicheren Seite, denn die Energie von den Stadtwerken Schwerin sorgt auch in der kalten Jahreszeit zuhause für wohlige Wärme und Gemütlichkeit.

Die Stadtwerke Schwerin versorgen Kunden in zahlreichen Regionen Deutschlands zuverlässig mit Energie. Die beliebten Produkte meckpommSTROM und meckpommGAS zeichnen sich nicht nur durch günstige Preise, sondern auch durch eine Preisgarantie, einen persönlichen Kundenservice sowie einen attraktiven Neukundenbonus aus. Vertragsabschluss und -abwicklung sind bequem online auf www.meckpommGAS.de oder www.meckpommSTROM.de möglich. Hier können Interessierte auch ganz einfach und schnell die Energiepreise über den Online-Preisrechner berechnen.

Für alle, die sich für den regionalen Naturschutz einsetzen möchten, gibt es die Energieprodukte auch mit Umwelt-Beitrag. Das Besondere daran: Von jeder verbrauchten Kilowattstunde fließt ein fester Anteil in Naturschutzprojekte in Mecklenburg-Vorpommern, schwerpunktmäßig in die Wiedervernässung ausgetrockneter Waldmoore. 36 Hektar Moor in der Sternberger und Feldberger Seenlandschaft wurden bereits mit Unterstützung der Stadtwerke-Kunden renaturiert.

Fragen zu den Produkten oder zum Vertragswechsel beantwortet der Kundenservice der Stadtwerke Schwerin gern unter der Telefonnummer 0385 633-1637 oder per E-Mail an: kundenservice@swn.de.

Wohn- und Pflegezentrum „Am Walde“

Molkerieberg 1, 18276 Lohmen
Telefon: 038458/300-0



<p>ALTEN- und PFLEGEHEIM</p>  <p>Bewohner so betreuen, wie man es selbst gern hätte</p>	<p>HÄUSLICHER KRANKEN- und PFLEGEDIENST</p>  <p>In guten Händen</p>	<p>BETREUTE WOHN- GEMEINSCHAFT im SENIORENLANDSITZ</p>  <p>Rundum gut versorgt</p>
--	--	---

Wenn Sie Gefallen gefunden haben und mehr Informationen wünschen, stehen wir Ihnen gern in einem persönlichen Gespräch zur Verfügung.

Wir beraten Sie gern!

Das Original

VORWERK

Service, Beratung, Verkauf
ständige Aktionsangebote

Ihr Kundenberater vor Ort
Jörg Sawatzki
Tel. 038731/24493
Handy: 0173/2456643
joerg.sawatzki@kobold-kundenberater.de





Neues von der Wohnungsgesellschaft

Nach einer langen Bauphase ist das Ziel in Sichtweite. Im Zentrum von Goldberg bieten wir ab Januar 2022 moderne und barrierefreie Wohnungen mit Balkon zur Vermietung an. Der Mietpreis beträgt 7,50 €/m² zuzüglich Nebenkosten. Die Mietkaution kann in monatlichen Raten beglichen werden.

Wenn wir Ihr Interesse geweckt haben, nehmen Sie Kontakt mit uns auf unter Tel. 038736/41365 oder per E-Mail unter info@wogego.de

Wohnhaus Lange Straße 82 in 19399 Goldberg - Grundriss Erdgeschoss-Wohnungen -

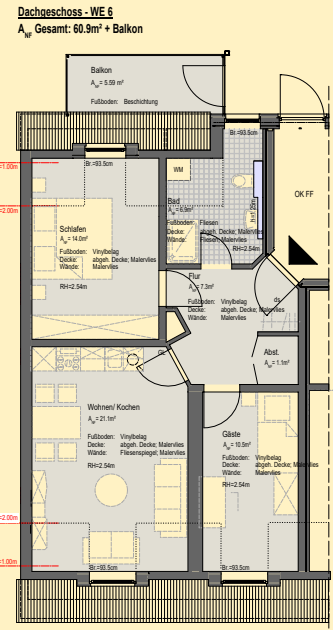
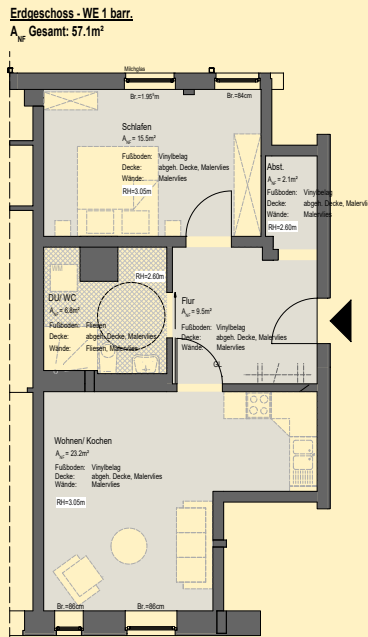
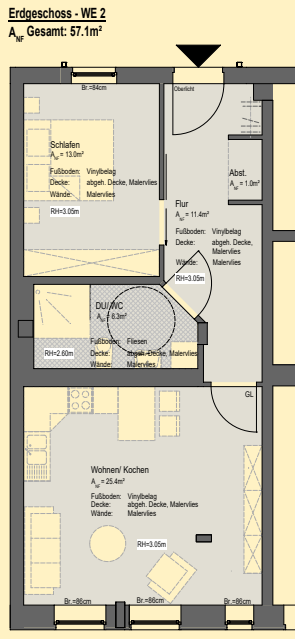
- Grundriss Dachgeschoss-Wohnungen -



- Grundriss Obergeschoss-Wohnungen -

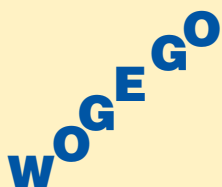
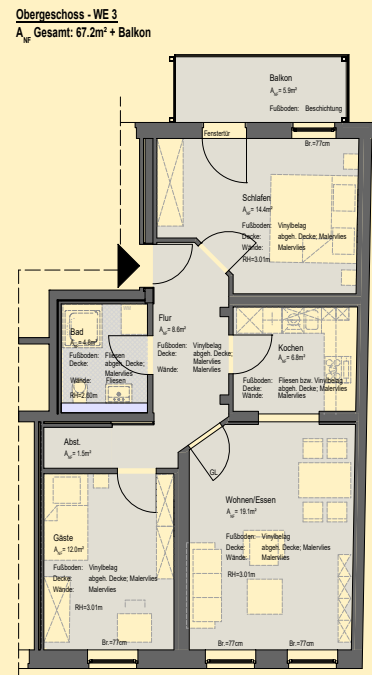
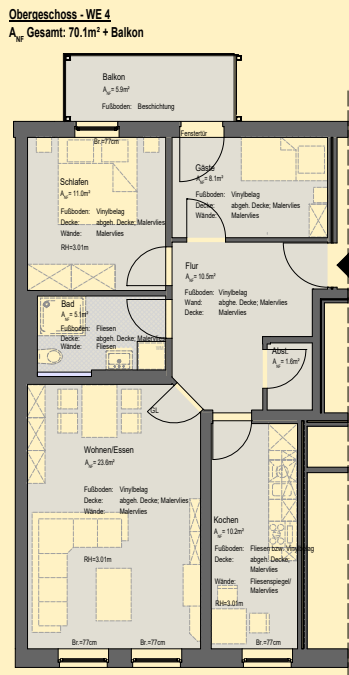
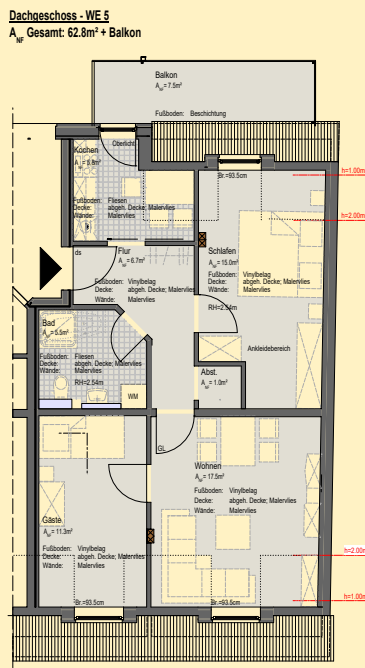

Wohnungsgesellschaft Goldberg GmbH

19399 Goldberg, Kampstr. 17

Tel.: 03 87 36/4 13 65, info@wogego.de